



Performance des établissements d'hébergement touristique

de la MRC Laurentides

2021

Taux d'occupation moyen:

41,8 %

Une augmentation de 1,7% par rapport à 2020. Sans la ville de Mont-Tremblant il est de **45,1%**, soit une augmentation de 5,7% par rapport à 2020.

Unités disponibles:

2 486

Sans la ville de Mont-Tremblant :

604

Une baisse de 49 unités disponibles depuis 2020.

Prix de location moyen

216,93 \$

Sans la ville de Mont-Tremblant :

201,00 \$

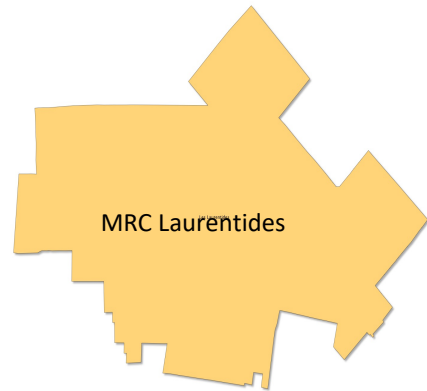

Ce rapport regroupe les principaux faits saillants sur la performance des établissements hôteliers et des résidences de tourisme de la MRC Laurentides en 2021, ainsi que la performance des établissements de la MRC sans la ville de Mont-Tremblant. Les résultats proviennent de l'enquête mensuelle de l'Institut de la Statistique du Québec (ISQ) menée auprès des établissements de 4 unités et plus. Cette enquête de l'ISQ ne couvre pas la performance des « gîtes », des « centres de vacances », des « auberges de jeunesse », des « établissements d'enseignement », des « villages d'accueil », ni des « terrains de camping ». Elle ne tient pas compte non plus des pourvoies.

Ce document a été réalisé par le
Créneau d'excellence:



Performance des établissements d'hébergement touristique

Note de mise en garde

2021

D'une manière générale pour la MRC des Laurentides, l'année 2021 est marquée par une haute performance des résidences de tourisme. On peut attribuer ce phénomène au contexte des mesures sanitaires de distanciation sociale liées à la pandémie, lequel a encouragé une vague de québécois à se rassembler dans des chalets pour leurs vacances.

Rappelons que les frontières américaines n'ont été réouvertes qu'en novembre 2021.

Rappelons aussi que 2019 était une année record dans la période de croissance observée depuis 2016, pour tous les indices de performance.



Performance de tous les établissements
de 4 unités et plus de la MRC Laurentides

2021

On retrouve en 2021 des signes très encourageant de reprise surtout à partir de l'été. Le taux d'occupation moyen de la MRC est de 41,8%.

Taux d'occupation des établissements de la MRC Laurentides en 2021

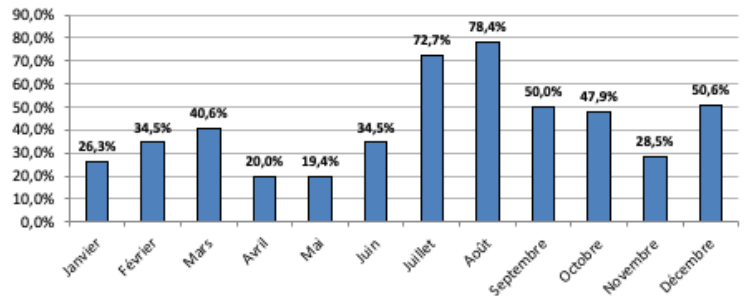

L'écart négatif important de janvier et février 2021 s'explique par le fort taux d'occupation pré-pandémique de janvier et février 2020 - qui laissait alors présumer une nouvelle année record. Malgré une variation positive pour les mois d'avril à décembre en 2021, les impacts de la pandémie se laisse encore sentir.

Variation des taux d'occupation des établissements de la MRC Laurentides entre 2020 et 2021

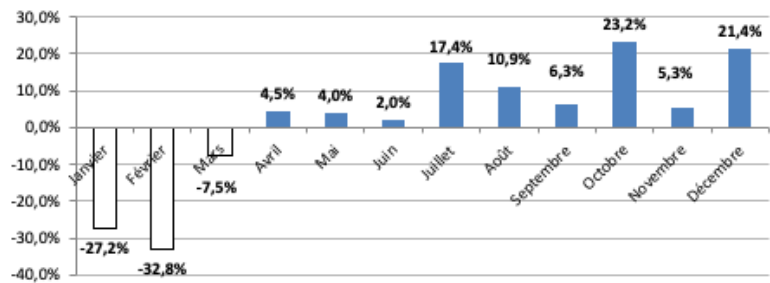

L'écart à la moyenne du taux d'occupation de l'ensemble de la région avec celui de la MRC des Laurentides se résume à -2,8%.

Variation des taux d'occupation de l'ensemble des établissements de la MRC Laurentides par rapport à la moyenne régionale en 2021

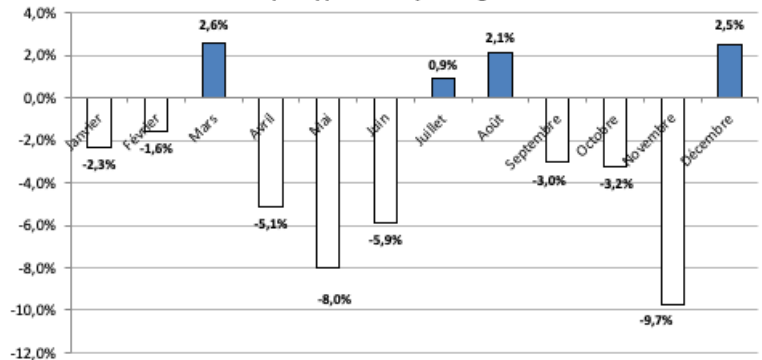



Performance des établissements de 4 à 39 unités de la MRC Laurentides

2021

Taux d'occupation annuel moyen n'est pas disponible pour cause d'absence de données pour les mois de mars et d'août 2021.

Taux d'occupation des "4 à 39 unités" de la MRC Laurentides en 2021

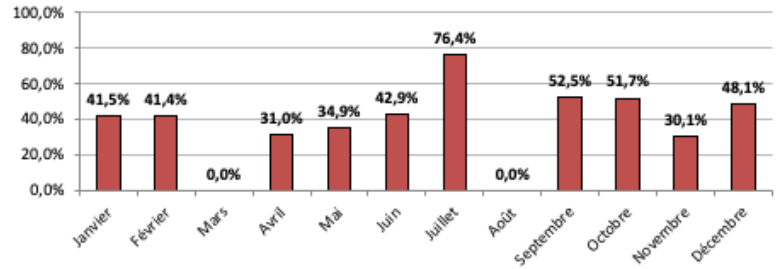

Les données manquantes en avril, mai et juillet 2020, ainsi qu'en mars et en août 2021 rendent difficile la lecture de la variation des taux d'occupation entre 2020 et 2021.

La variation des taux d'occupation de 2021 avec 2019 indique un retour progressif vers la normale. On l'explique par la haute performance des résidences de tourisme en 2021.

Variation des taux d'occupation des "4 à 39 unités" de la MRC Laurentides entre 2020 et 2021

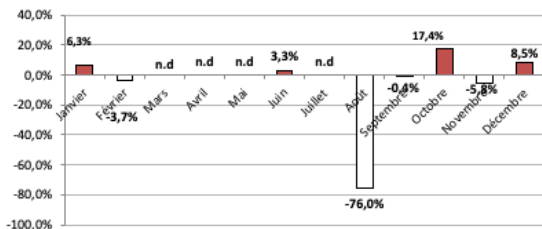

Variation des taux d'occupation des "4 à 39 unités" de la MRC Laurentides entre 2019 et 2021

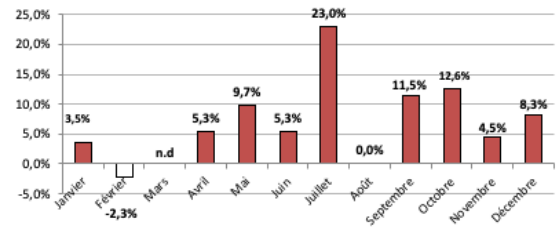

Des taux d'occupation généralement supérieurs à la moyenne régionale pour les « 4 à 39 unités ».

Données manquantes en mars et août 2021.

Variation des taux d'occupation des "4 à 39 unités" de la MRC Laurentides par rapport à la moyenne régionale en 2021

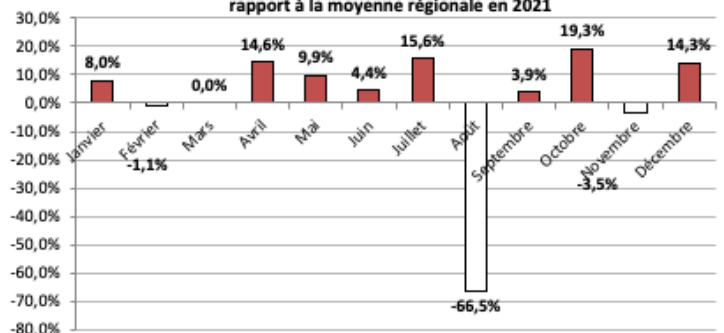



Performance des établissements de 40 unités et plus de la MRC Laurentides

2021

Pour les « 40 unités et plus », le taux d'occupation annuel moyen pour 2021 n'est pas disponible pour cause d'absence de données en mars et août.

Taux d'occupation des "40 unités et plus" de la MRC Laurentides en 2021

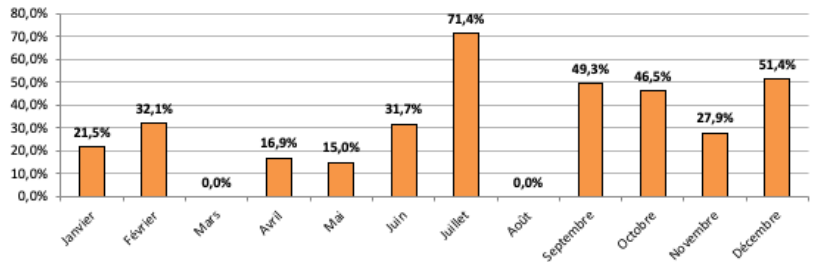

Encore ici, les données manquantes en avril, mai et juillet 2020, ainsi qu'en mars et en août 2021 rendent difficile la lecture de la variation des taux d'occupation entre 2020 et 2021.

Vers la fin de l'année 2021, la variation des taux d'occupation avec 2019 indique un retour progressif vers la normale pour les 40 unités et plus.

Variation des taux d'occupation des "40 unités et plus" de la MRC Laurentides entre 2020 et 2021

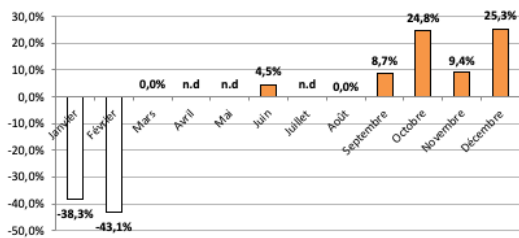

Variation des taux d'occupation des "40 unités et plus" de la MRC Laurentides entre 2019 et 2021

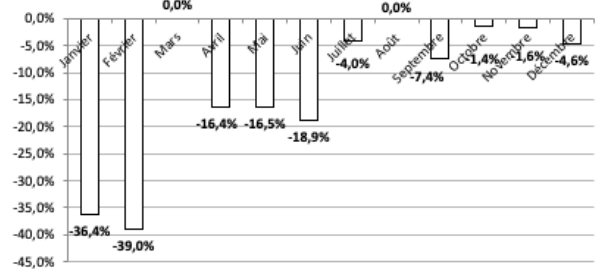

Par rapport à la moyenne régionale, la MRC des Laurentides affiche des taux d'occupation inférieurs en 2021.

Variation des taux d'occupation des établissements de "40 unités et plus" de la MRC Laurentides par rapport à la moyenne régionale en 2021

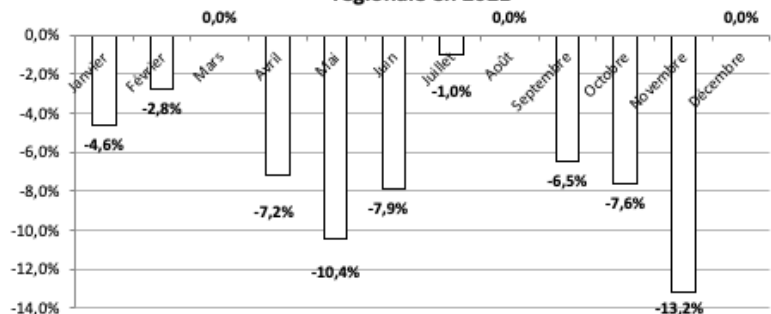



**Performance de tous les établissements
de 4 unités et plus de la MRC Laurentides**

2021

Des revenus de 87 138 425 \$ en 2021, une augmentation de 24,4% par rapport à 2020.
Des données manquantes en avril, mai et juillet faussent les moyennes annuelles pour les « 4 à 39 unités » et les « plus de 40 unités ».

Revenus mensuels brut des établissements de la MRC des Laurentides en 2021

MRC des Laurentides / Mois	Ensemble des établissements	D 2020-2021	4 à 39 unités	D 2020-2021	Plus de 40 unités	D 2020-2021
Janvier	4 227 432 \$	-56,8%	1 886 173 \$	48,5%	2 406 250 \$	-71,5%
Février	4 982 346 \$	-61,4%	1 602 750 \$	-9,8%	3 401 435 \$	-69,3%
Mars	6 772 590 \$	13,6%	n.d	n.d	n.d	n.d
Avril	2 721 892 \$	240,7%	1 271 816 \$	n.d	1 508 086 \$	n.d
Mai	2 436 263 \$	199,4%	1 288 883 \$	n.d	1 254 541 \$	n.d
Juin	4 351 834 \$	124,4%	1 250 994 \$	24,6%	3 103 455 \$	254,8%
Juillet	13 707 785 \$	63,4%	4 382 221 \$	n.d	9 392 532 \$	n.d
Août	14 860 629 \$	33,8%	n.d	n.d	n.d	n.d
Septembre	8 187 279 \$	25,7%	2 199 407 \$	0,9%	5 992 043 \$	37,7%
Octobre	8 230 759 \$	130,5%	2 686 683 \$	70,8%	5 535 724 \$	167,7%
Novembre	4 153 002 \$	56,9%	1 551 222 \$	18,6%	2 670 167 \$	97,7%
Décembre	12 506 614 \$	121,7%	2 622 134 \$	30,0%	9 861 071 \$	170,7%
Moyenne annuelle	7 261 535 \$	24,4%	2 074 228 \$	n.d	4 512 530 \$	n.d
Revenus totaux	87 138 425 \$	24,4%	n.d	n.d	n.d	n.d

Un revenu par unité disponible (RevPAR) moyen de 95,85 \$ en 2021,
en hausse de 21,10 \$ par rapport à 2020.

RevPar des établissements de la MRC des Laurentides en 2021

MRC des Laurentides / Mois	Ensemble des établissements	D 2020-2021	4 à 39 unités	D 2020-2021	Plus de 40 unités	D 2020-2021
Janvier	52,31 \$	-66,82 \$	86,92 \$	29,05 \$	40,64 \$	-99,75 \$
Février	68,31 \$	-102,97 \$	81,77 \$	-5,61 \$	63,70 \$	-137,64 \$
Mars	91,53 \$	17,76 \$	n.d	n.d	n.d	n.d
Avril	35,61 \$	24,84 \$	68,93 \$	n.d	25,22 \$	n.d
Mai	31,57 \$	20,46 \$	66,42 \$	n.d	23,26 \$	n.d
Juin	59,23 \$	33,55 \$	66,61 \$	17,48 \$	54,92 \$	39,02 \$
Juillet	177,73 \$	70,16 \$	201,08 \$	n.d	169,36 \$	n.d
Août	192,29 \$	51,19 \$	n.d	n.d	n.d	n.d
Septembre	110,18 \$	25,31 \$	118,82 \$	10,40 \$	104,09 \$	27,28 \$
Octobre	109,35 \$	64,70 \$	137,57 \$	64,88 \$	99,26 \$	63,86 \$
Novembre	57,37 \$	21,64 \$	80,17 \$	9,48 \$	52,02 \$	27,69 \$
Décembre	164,74 \$	93,38 \$	136,21 \$	33,89 \$	174,01 \$	112,60 \$
Moyenne annuelle	95,85 \$	21,10 \$	104,45 \$	n.d	80,65 \$	n.d



Performance de tous les établissements de 4 unités et plus de la MRC des Laurentides

2021

Un RevPAR annuel moyen de 95,85 \$ qui est de 15,07 \$ supérieur à la moyenne régionale.

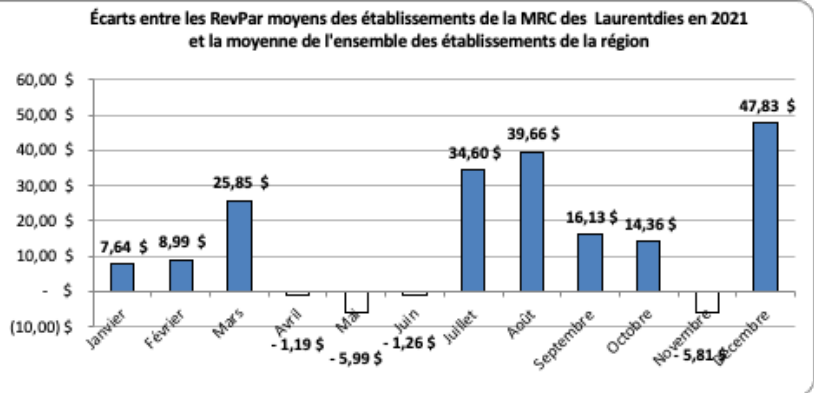

Pour les « 4 à 39 unités » de la MRC, l'écart des RevPAR avec la moyenne de l'ensemble de la région est généralement positif, malgré l'absence des données pour mars et août.

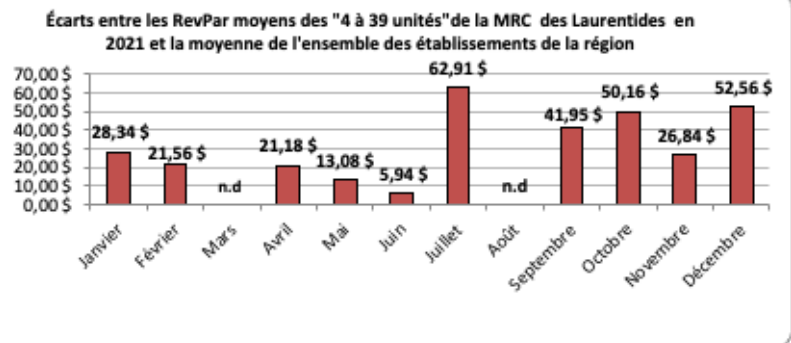

L'écart à la moyenne régionale des RevPAR de juillet et décembre étant plus élevés pour les « 40 unités et plus », il compense les écarts négatifs de d'avril, mai, juin et novembre pour un résultat près de 0\$ en fin d'année, considérant l'absence de données pour mars et août.

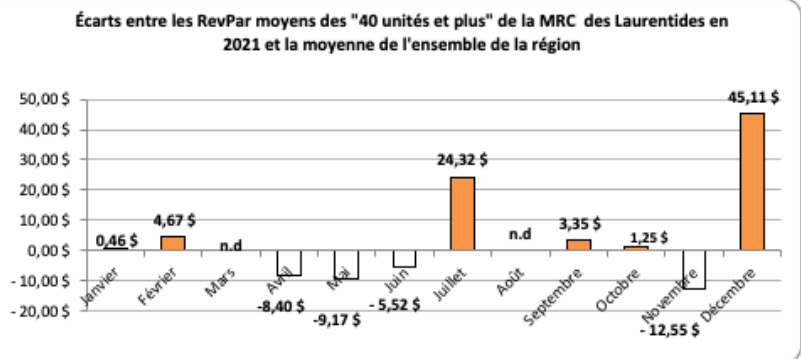



Performance des établissements de la MRC Laurentides Tableau détaillé

2021

Ensemble des établissements de "4 unités et plus" de la MRC Laurentides

Mois / Année 2021	Nombre moyen d'unités disponibles quotidiennement	Nombre moyen d'unités louées quotidiennement	Taux d'occupation mensuel moyen (%)	Variation 2021-2020	Revenus mensuels bruts des unités louées	Variation 2021-2020	Prix de location quotidien moyen	Variation 2021-2020	RevPAR quotidien moyen	Variation 2021-2020
Janvier	2 607	683	26,3%	-27,2%	4 227 432 \$	-56,8%	201,10 \$	-22,20 \$	52,31 \$	-66,82 \$
Février	2 605	895	34,5%	-32,8%	4 982 346 \$	-61,4%	199,90 \$	-55,10 \$	68,31 \$	-102,97 \$
Mars	2 387	969	40,6%	-7,5%	6 772 590 \$	13,6%	225,50 \$	-4,50 \$	91,53 \$	17,76 \$
Avril	2 548	510	20,0%	4,5%	2 721 892 \$	240,7%	177,90 \$	102,90 \$	35,61 \$	24,84 \$
Mai	2 489	483	19,4%	4,0%	2 436 263 \$	199,4%	161,40 \$	82,10 \$	31,57 \$	20,46 \$
Juin	2 449	845	34,5%	2,0%	4 351 834 \$	124,4%	171,70 \$	27,50 \$	59,23 \$	33,55 \$
Juillet	2 488	1 809	72,7%	17,4%	13 707 785 \$	63,4%	244,40 \$	49,60 \$	177,73 \$	70,16 \$
Août	2 493	1 955	78,4%	10,9%	14 860 629 \$	33,8%	245,20 \$	35,90 \$	192,29 \$	51,19 \$
Septembre	2 477	1 239	50,0%	6,3%	8 187 279 \$	25,7%	220,30 \$	25,40 \$	110,18 \$	25,31 \$
Octobre	2 428	1 163	47,9%	23,2%	8 230 759 \$	130,5%	228,40 \$	37,40 \$	109,35 \$	64,70 \$
Novembre	2 413	687	28,5%	5,3%	4 153 002 \$	56,9%	201,60 \$	11,40 \$	57,37 \$	21,64 \$
Décembre	2 449	1 238	50,6%	21,4%	12 506 614 \$	121,7%	325,80 \$	78,10 \$	164,74 \$	93,38 \$
Moyennes 2021	2 486	1 040	41,8%	1,7%	7 261 535 \$	24,4%	216,93 \$	30,71 \$	95,85 \$	21,10 \$
Revenus totaux annuels					87 138 425 \$	24,4%				

Établissements de "4 à 39 unités" de la MRC des Laurentides

Mois / Année 2021	Nombre moyen d'unités disponibles quotidiennement	Nombre moyen d'unités louées quotidiennement	Taux d'occupation mensuel moyen (%)	Variation 2021-2020	Revenus mensuels bruts des unités louées	Variation 2021-2020	Prix de location quotidien moyen	Variation 2021-2020	RevPAR quotidien moyen	Variation 2021-2020
Janvier	700	281	41,5%	6,3%	1 886 173 \$	48,5%	220,50 \$	54,70 \$	86,92 \$	29,05 \$
Février	700	286	41,4%	-3,7%	1 602 750 \$	-9,8%	203,80 \$	8,80 \$	81,77 \$	-5,61 \$
Mars	-	-	-	n.d.	-	n.d.	-	n.d.	-	n.d.
Avril	615	190	31,0%	n.d.	1 271 816 \$	n.d.	222,90 \$	n.d.	68,93 \$	n.d.
Mai	626	218	34,9%	n.d.	1 288 883 \$	n.d.	190,30 \$	n.d.	66,42 \$	n.d.
Juin	626	268	42,9%	3,3%	1 250 994 \$	24,6%	155,40 \$	-0,20 \$	66,61 \$	17,48 \$
Juillet	703	537	76,4%	n.d.	4 382 221 \$	n.d.	263,20 \$	n.d.	201,08 \$	n.d.
Août	-	-	-	n.d.	-	n.d.	-	n.d.	-	n.d.
Septembre	617	324	52,5%	-0,4%	2 199 407 \$	0,9%	226,50 \$	19,00 \$	118,82 \$	10,40 \$
Octobre	630	326	51,7%	17,4%	2 686 683 \$	70,8%	266,20 \$	35,80 \$	137,57 \$	64,88 \$
Novembre	645	194	30,1%	-5,8%	1 551 222 \$	18,6%	266,20 \$	56,30 \$	80,17 \$	9,48 \$
Décembre	621	299	48,1%	8,5%	2 622 134 \$	30,0%	283,30 \$	8,90 \$	136,21 \$	33,89 \$
Moyennes année 2021	648	292	45,1%	n.d.	2 074 228 \$	n.d.	229,83 \$	n.d.	104,45 \$	n.d.
Revenus totaux annuels					20 742 283 \$	34,1%				

Établissements de "plus de 40 unités" de la MRC Laurentides

Mois / Année 2021	Nombre moyen d'unités disponibles quotidiennement	Nombre moyen d'unités louées quotidiennement	Taux d'occupation mensuel moyen (%)	Variation 2021-2020	Revenus mensuels bruts des unités louées	Variation 2021-2020	Prix de location quotidien moyen	Variation 2021-2020	RevPAR quotidien moyen	Variation 2021-2020
Janvier	1 910	410	21,5%	-38,3%	2 406 250 \$	-71,5%	189,10 \$	-45,80 \$	40,64 \$	-99,75 \$
Février	1 907	613	32,1%	-43,1%	3 401 435 \$	-69,3%	198,20 \$	-69,60 \$	63,70 \$	-137,64 \$
Mars	-	-	-	n.d.	-	n.d.	-	n.d.	-	n.d.
Avril	1 929	326	16,9%	n.d.	1 508 086 \$	n.d.	154,30 \$	n.d.	25,22 \$	n.d.
Mai	1 860	280	15,0%	n.d.	1 254 541 \$	n.d.	142,70 \$	n.d.	23,26 \$	n.d.
Juin	1 823	578	31,7%	4,5%	3 103 455 \$	254,8%	179,10 \$	47,40 \$	54,92 \$	39,02 \$
Juillet	1 789	1 277	71,4%	n.d.	9 392 532 \$	n.d.	237,20 \$	n.d.	169,36 \$	n.d.
Août	-	-	-	n.d.	-	n.d.	-	n.d.	-	n.d.
Septembre	1 857	915	49,3%	8,7%	5 992 043 \$	37,7%	218,40 \$	29,00 \$	104,09 \$	27,28 \$
Octobre	1 799	837	46,5%	24,8%	5 535 724 \$	167,7%	213,40 \$	42,30 \$	99,26 \$	63,86 \$
Novembre	1 770	495	27,9%	9,4%	2 670 167 \$	97,7%	179,90 \$	23,80 \$	52,02 \$	27,69 \$
Décembre	1 828	939	51,4%	25,3%	9 861 071 \$	170,7%	338,70 \$	103,20 \$	174,01 \$	112,60 \$
Moyennes 2021	1 847	667	36,1%	n.d.	4 512 530 \$	n.d.	205,10 \$	n.d.	n.d.	n.d.
Revenus totaux annuels					45 125 304 \$	1,3%				



Performance des établissements de la MRC des Laurentides sans ceux de la ville de Mont-Tremblant

2021

Un taux d'occupation annuel moyen de 45,1 %, généralement similaire aux années prépandémie pour la MRC sans la ville de Mont-Tremblant.

Taux d'occupation des établissements MRC Laurentides sans la Ville de Mont-Tremblant en 2021

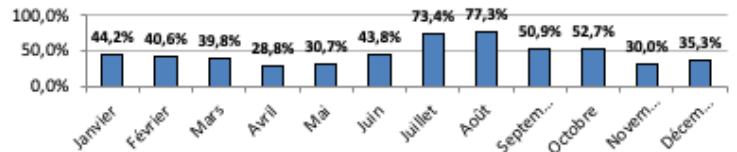

Des variations de taux d'occupation généralement positives en 2021 par rapport à 2020.

Variation du taux d'occupation des établissements MRC Laurentides sans la Ville de Mont-Tremblant entre 2020 et 2021

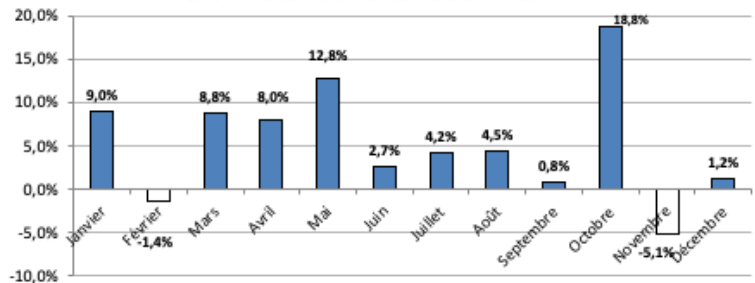

Des taux sous la moyenne régionale jusqu'à la fin mars, et au-dessus à partir d'avril.

Écarts entre les taux d'occupation des établissements de la MRC des Laurentides sans la ville de Mont-Tremblant et ceux de la région en 2021

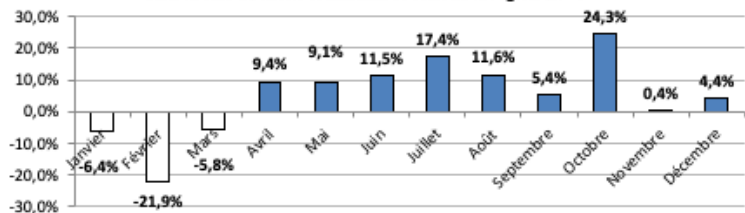



**Performance de tous les établissements
de la MRC Laurentides sans la ville de Mont-Tremblant**

2021

En 2021, des revenus de 40,6% supérieurs à 2020 pour le territoire de la MRC sans Tremblant, pour un total de 20 415 720 \$; une franche augmentation comparé à 14 515 816 \$ en 2020 et 13 633 012\$ en 2019.

Les données manquantes pour les segments « 4-39 » et « 40 et plus » limitent le portrait détaillé.

Revenus mensuels bruts de la MRC des Laurentides sans la ville de Mont-Tremblant en 2021

MRC des Laurentides	D 2020-2021		4 à 39 unités	D 2020-2021		Plus de 40 unités	D 2020-2021	
Janvier	1 725 903 \$	45,3%	-	n.d	n.d	n.d	n.d	n.d
Février	1 574 739 \$	14,5%	-	n.d	n.d	n.d	n.d	n.d
Mars	1 649 745 \$	109,4%	-	n.d	n.d	n.d	n.d	n.d
Avril	943 682 \$	503,7%	813 722 \$	623,7%	142 864 \$	n.d	n.d	n.d
Mai	893 045 \$	335,1%	812 531 \$	448,0%	100 902 \$	n.d	n.d	n.d
Juin	1 156 551 \$	13,4%	-	n.d	n.d	n.d	n.d	n.d
Juillet	2 895 514 \$	14,6%	-	n.d	n.d	n.d	n.d	n.d
Août	3 323 011 \$	35,1%	-	n.d	n.d	n.d	n.d	n.d
Septembre	1 916 048 \$	14,5%	1 145 492 \$	-9,3%	725 271 \$	58,6%	n.d	n.d
Octobre	1 999 244 \$	92,2%	1 719 107 \$	105,6%	340 948 \$	60,2%	n.d	n.d
Novembre	1 054 229 \$	19,6%	866 538 \$	n.d	198 647 \$	n.d	n.d	n.d
Décembre	1 284 009 \$	6,7%	965 021 \$	n.d	324 908 \$	n.d	n.d	n.d
Moyenne annuelle	1 701 310 \$	40,6%	1 053 735 \$	n.d	305 590 \$	n.d	n.d	n.d
Revenus totaux	20 415 720 \$	40,6%	n.d	n.d	n.d	n.d	n.d	n.d

Un revenu par unité disponible (RevPAR) moyen en 2021 de 92,54 \$ en hausse de 32,36\$ par rapport au même territoire en 2020.

Ajoutons que le RevPAR moyen est en hausse de 11,75 % par rapport à la moyenne régionale en 2021.

RevPAR des établissements de 4 unités et plus de la MRC des Laurentides sans la ville de Mont-tremblant en 2021

MRC des Laurentides sans la ville de Mont-Tremblant / Mois	Ensemble des établissements	D 2020-2021		4 à 39 unités	D 2020-2021		Plus de 40 unités	D 2020-2021	
Janvier	78,53 \$	25,07 \$		-	n.d	n.d	n.d	n.d	n.d
Février	81,27 \$	14,86 \$		-	n.d	n.d	n.d	n.d	n.d
Mars	82,89 \$	45,53 \$		-	n.d	n.d	n.d	n.d	n.d
Avril	53,14 \$	45,23 \$		65,05 \$	57,39 \$	28,15 \$	n.d	n.d	n.d
Mai	49,93 \$	39,48 \$		61,82 \$	51,38 \$	21,00 \$	n.d	n.d	n.d
Juin	73,57 \$	24,16 \$		-	n.d	n.d	n.d	n.d	n.d
Juillet	158,58 \$	29,65 \$		-	n.d	n.d	n.d	n.d	n.d
Août	178,95 \$	48,45 \$		-	n.d	n.d	n.d	n.d	n.d
Septembre	110,12 \$	22,03 \$		93,82 \$	1,31 \$	149,76 \$	58,15 \$	n.d	n.d
Octobre	110,62 \$	58,11 \$		115,05 \$	57,06 \$	105,92 \$	66,46 \$	n.d	n.d
Novembre	59,66 \$	24,13 \$		59,68 \$	n.d	57,73 \$	n.d	n.d	n.d
Décembre	73,18 \$	11,68 \$		78,61 \$	n.d	71,82 \$	n.d	n.d	n.d
Moyenne annuelle	92,54 \$	32,36 \$		n.d	n.d	n.d	n.d	n.d	n.d



Performance des établissements de la MRC Laurentides sans la ville de Mont Tremblant - Tableau détaillé

2021

Ensemble des établissements de la MRC des Laurentides sans la ville de Mont-Tremblant

Mois / Année 2021	Nombre moyen d'unités disponibles quotidiennement	Nombre moyen d'unités louées quotidiennement	Taux d'occupation mensuel moyen (%)	Variation 2021-2020	Revenus mensuels bruts des unités louées	Variation 2021-2020	Prix de location quotidien moyen	Variation 2021-2020	RevPAR quotidien moyen	Variation 2021-2020
Janvier	709	302	44,2%	9,0%	1 725 903 \$	45,3%	186,60 \$	33,70 \$	78,53 \$	25,07 \$
Février	692	277	40,6%	-1,4%	1 574 739 \$	14,5%	206,90 \$	47,60 \$	81,27 \$	14,86 \$
Mars	642	255	39,8%	8,8%	1 649 745 \$	109,4%	208,60 \$	44,90 \$	82,89 \$	45,53 \$
Avril	592	170	28,8%	8,0%	943 682 \$	503,7%	184,50 \$	135,60 \$	53,14 \$	45,23 \$
Mai	577	177	30,7%	12,8%	893 045 \$	335,1%	162,60 \$	104,30 \$	49,93 \$	39,48 \$
Juin	524	229	43,8%	2,7%	1 156 551 \$	13,4%	168,00 \$	27,90 \$	73,57 \$	24,16 \$
Juillet	589	432	73,4%	4,2%	2 895 514 \$	14,6%	216,20 \$	29,20 \$	158,58 \$	29,65 \$
Août	599	463	77,3%	4,5%	3 323 011 \$	35,1%	231,40 \$	51,10 \$	178,95 \$	48,45 \$
Septembre	580	295	50,9%	0,8%	1 916 048 \$	14,5%	216,30 \$	38,10 \$	110,12 \$	22,03 \$
Octobre	583	292	52,7%	18,8%	1 999 244 \$	92,2%	220,90 \$	53,60 \$	110,62 \$	58,11 \$
Novembre	589	177	30,0%	-5,1%	1 054 229 \$	19,6%	199,00 \$	46,30 \$	59,66 \$	24,13 \$
Décembre	566	196	35,3%	1,2%	1 284 009 \$	6,7%	211,00 \$	18,60 \$	73,18 \$	11,68 \$
Moyennes	604	272	45,1%	5,7%	1 701 310 \$	40,6%	201,00 \$	52,58 \$	92,54 \$	32,36 \$
Revenus totaux annuels					20 415 720 \$	40,6%				

Établissements de 4 à 39 unités de la MRC des Laurentides sans la ville de Mont-Tremblant

Mois / Année 2021	Nombre moyen d'unités disponibles quotidiennement	Nombre moyen d'unités louées quotidiennement	Taux d'occupation mensuel moyen (%)	Variation taux 2021-2020	Revenus mensuels bruts des unités louées	Variation taux 2021-2020	Prix de location quotidien moyen	Variation taux 2021-2020	RevPAR quotidien moyen	Variation taux 2021-2020
Janvier	-	-	-	n.d	-	n.d	-	n.d	-	n.d
Février	-	-	-	n.d	-	n.d	-	n.d	-	n.d
Mars	-	-	-	n.d	-	n.d	-	n.d	-	n.d
Avril	417	134	32,1%	11,3%	813 722 \$	623,7%	202,50 \$	126,50 \$	65,05 \$	57,39 \$
Mai	424	150	35,3%	17,4%	812 531 \$	448,0%	174,90 \$	116,60 \$	61,82 \$	51,38 \$
Juin	-	-	-	n.d	-	n.d	-	n.d	-	n.d
Juillet	-	-	-	n.d	-	n.d	-	n.d	-	n.d
Août	-	-	-	n.d	-	n.d	-	n.d	-	n.d
Septembre	407	193	47,3%	-2,2%	1 145 492 \$	-9,3%	198,30 \$	8,00 \$	93,82 \$	1,31 \$
Octobre	482	236	49,0%	13,7%	1 719 107 \$	105,6%	235,20 \$	52,10 \$	115,05 \$	57,06 \$
Novembre	484	131	27,0%	n.d	866 538 \$	n.d	220,80 \$	n.d	59,68 \$	n.d
Décembre	396	146	36,8%	n.d	965 021 \$	n.d	213,40 \$	n.d	78,61 \$	n.d
Moyennes	435	165	37,9%	n.d	1 053 735 \$	n.d	208	n.d	n.d	n.d
Revenus totaux annuels					6 322 411 \$	n.d				

Établissements de 40 unités et plus de la MRC des Laurentides sans la ville de Mont-Tremblant

Mois / Année 2021	Nombre moyen d'unités disponibles quotidiennement	Nombre moyen d'unités louées quotidiennement	Taux d'occupation mensuel moyen (%)	Variation taux 2021-2020	Revenus mensuels bruts des unités louées	Variation taux 2021-2020	Prix de location quotidien moyen	Variation taux 2021-2020	RevPAR quotidien moyen	Variation taux 2021-2020
Janvier	-	-	-	n.d	n.d	n.d	n.d	n.d	n.d	n.d
Février	-	-	-	n.d	n.d	n.d	n.d	n.d	n.d	n.d
Mars	-	-	-	n.d	n.d	n.d	n.d	n.d	n.d	n.d
Avril	175	38	21,5%	n.d	142 864 \$	n.d	126,40 \$	n.d	28,15 \$	n.d
Mai	155	30	19,4%	n.d	100 902 \$	n.d	108,30 \$	n.d	21,00 \$	n.d
Juin	-	-	-	n.d	n.d	n.d	n.d	n.d	n.d	n.d
Juillet	-	-	-	n.d	n.d	n.d	n.d	n.d	n.d	n.d
Août	-	-	-	n.d	n.d	n.d	n.d	n.d	n.d	n.d
Septembre	167	98	58,4%	-12,5%	725 271 \$	58,6%	214,80 \$	85,60 \$	149,76 \$	58,15 \$
Octobre	111	58	52,7%	21,9%	340 948 \$	60,2%	188,40 \$	60,50 \$	105,92 \$	66,46 \$
Novembre	111	42	38,0%	n.d	198 647 \$	n.d	156,80 \$	n.d	57,73 \$	n.d
Décembre	156	51	32,6%	n.d	324 908 \$	n.d	206,10 \$	n.d	71,82 \$	n.d
Moyennes	146	53	36,2%	n.d	305 590 \$	n.d	167	n.d	n.d	n.d
Revenus totaux annuels					1 833 540 \$	n.d				