

# PERMIS DE CONSTRUCTION

## RICHESSE FONCIÈRE UNIFORMISÉE

### 2008



---

---

### *ADAPTÉ AUX BESOINS DU MILIEU*

Le Centre local de développement (CLD) de la MRC des Laurentides est un guichet multiservices qui vise à favoriser le développement local et le soutien à l'entrepreneuriat sur son territoire.

Le CLD offre des services d'accompagnement ou de soutien technique et financier aux entreprises, sans distinction quant à l'âge ou au stade de développement de l'entreprise.

Le CLD supporte également les municipalités dans le développement de projets à vocation socio-économique.

### *STRUCTURE ET MANDAT*

De par sa structure et son mandat, le CLD contribue à dynamiser et à renforcer le partenariat entre le monde municipal et la communauté d'affaires sur le territoire de la MRC des Laurentides.

### *PARTENARIAT*

Le CLD est issu d'un partenariat entre la MRC des Laurentides et le Gouvernement du Québec.

---

---

### *UNE MINE DE SERVICES*

Qu'il s'agisse de créer une nouvelle entreprise, de lancer un projet en économie sociale ou de consolider votre entreprise, vous frappez à la bonne porte

#### *Éventail de services*

Le CLD met à votre disposition son équipe de professionnels et vous offre un choix de services :

- La consultation et l'orientation;
- La documentation économique sur son site internet;
- L'aide à la réalisation d'un plan d'affaires;
- La recherche de financement;
- L'aide financière aux entreprises;
- La formation en entrepreneuriat;
- La référence à des services spécialisés, notamment en matière d'exportation, d'immigration d'affaires et de développement technologique;
- Le suivi en entreprise.

---

---

### *DU FINANCEMENT ADAPTÉ À VOS BESOINS*

Le CLD Laurentides dispose d'un budget intégré et financé par le gouvernement et les municipalités pour réaliser les mandats qui lui sont confiés. Il administre également différents programmes d'aide financière adaptés aux besoins des entreprises de la région :

- Aide aux entreprises d'économie sociale
- Fonds culturel
- Fonds d'investissement local Laurentides (FILL)
- Aide au démarrage d'entreprise chez les jeunes
- Fonds de partenariat
- Mise en valeur des ressources du milieu forestier « Volet II »
- Soutien au travail autonome
- Fonds de diversification et de développement (monoindustries)
- Micro-crédit
- Desjardins jeunes entrepreneurs Laurentides

Pour une description complète des fonds et programmes listés plus haut, veuillez consulter notre site internet à : [www.cldlaurentides.org](http://www.cldlaurentides.org), dans la section « Aides financières ».

La **première section** de ce document présente un compilé de tous les permis de construction octroyés dans la MRC des Laurentides au cours de l'année 2008 et fournit une analyse comparative des investissements pour les cinq dernières années, soit de 2004 à 2008.

La compilation des permis de construction a été établie à partir de regroupements des investissements en dollars, en pourcentage et par grands secteurs d'activité économique tels résidentiel, commercial, touristique, industriel, etc.

Ce projet a été réalisé grâce à la collaboration des inspecteurs municipaux qui nous ont transmis les statistiques pertinentes pour l'ensemble des permis octroyés par leurs municipalités entre le 1<sup>er</sup> janvier et le 31 décembre 2008. Nous tenons à les remercier de leur collaboration.

La **deuxième section** présente un compilé de la richesse foncière uniformisée du rôle d'évaluation des 20 municipalités qui composaient la MRC des Laurentides, de 2004 à 2008. Mentionnons que pour 2008, la richesse foncière uniformisée de la MRC des Laurentides totalise plus de 8 milliards de dollars.

Ces deux portraits font partie d'une série de documents que le Centre local de développement de la MRC des Laurentides met à la disposition d'investisseurs éventuels. Vous pouvez accéder à notre site internet à : [www.cldlaurentides.org](http://www.cldlaurentides.org) pour obtenir copie du présent document, ou pour consulter plusieurs autres documents contenant des informations supplémentaires sur la MRC des Laurentides.

|  | Résidentiel | Commerce<br>détail et de<br>service | Public et<br>gouv. | Hôtellerie et<br>restauration | Loisir et<br>récréation | Industrie | Commerce<br>de gros | Para-<br>industriel | Extraction | Agriculture<br>Foresterie | Total |
|--|-------------|-------------------------------------|--------------------|-------------------------------|-------------------------|-----------|---------------------|---------------------|------------|---------------------------|-------|
|--|-------------|-------------------------------------|--------------------|-------------------------------|-------------------------|-----------|---------------------|---------------------|------------|---------------------------|-------|

**GRAND SAINTE-AGATHE**

|                              |                      |                     |                     |                   |                  |                   |             |             |                  |             |                      |
|------------------------------|----------------------|---------------------|---------------------|-------------------|------------------|-------------------|-------------|-------------|------------------|-------------|----------------------|
| Ivry-sur-le-Lac              | 2 073 000 \$         |                     |                     |                   |                  |                   |             |             |                  |             | 2 073 000 \$         |
| Lantier                      | 5 785 000 \$         |                     |                     |                   |                  |                   |             |             |                  |             | 5 785 000 \$         |
| Sainte-Agathe-des-Monts      | 21 151 900 \$        | 3 260 200 \$        | 823 000 \$          | 250 000 \$        | 28 000 \$        | 705 000 \$        |             |             |                  |             | 26 218 100 \$        |
| Sainte-Lucie-des-Laurentides | 3 001 000 \$         |                     |                     |                   |                  |                   |             |             |                  |             | 3 001 000 \$         |
| Val-des-Lacs                 | 3 107 100 \$         |                     | 800 000 \$          |                   |                  |                   |             | 20 000 \$   |                  |             | 3 927 100 \$         |
| Val-David                    | 8 737 045 \$         | 536 382 \$          |                     | 14 525 \$         | 49 000 \$        |                   |             |             |                  |             | 9 336 952 \$         |
| Val-Morin                    | 7 268 000 \$         | 125 000 \$          | 200 000 \$          |                   |                  |                   |             |             |                  |             | 7 593 000 \$         |
| <b>Total</b>                 | <b>51 123 045 \$</b> | <b>3 921 582 \$</b> | <b>1 823 000 \$</b> | <b>264 525 \$</b> | <b>77 000 \$</b> | <b>705 000 \$</b> | <b>0 \$</b> | <b>0 \$</b> | <b>20 000 \$</b> | <b>0 \$</b> | <b>57 934 152 \$</b> |

**MONT-TREMBLANT**

|                         |                       |                     |                     |                     |                  |                   |                   |             |             |             |                       |
|-------------------------|-----------------------|---------------------|---------------------|---------------------|------------------|-------------------|-------------------|-------------|-------------|-------------|-----------------------|
| Saint-Faustin-Lac-Carré | 13 030 161 \$         | 527 000 \$          | 253 000 \$          | 10 000 \$           | 40 000 \$        | 345 000 \$        |                   |             |             |             | 14 205 161 \$         |
| Lac-Supérieur           | 24 742 001 \$         | 5 000 \$            |                     |                     |                  |                   |                   |             |             |             | 24 747 001 \$         |
| Lac-Tremblant-Nord      | 521 000 \$            |                     |                     |                     |                  |                   |                   |             |             |             | 521 000 \$            |
| Mont-Tremblant          | 63 403 810 \$         | 5 626 500 \$        | 1 005 000 \$        | 1 889 400 \$        |                  |                   | 100 000 \$        |             |             |             | 72 024 710 \$         |
| <b>Total</b>            | <b>101 696 972 \$</b> | <b>6 158 500 \$</b> | <b>1 258 000 \$</b> | <b>1 899 400 \$</b> | <b>40 000 \$</b> | <b>345 000 \$</b> | <b>100 000 \$</b> | <b>0 \$</b> | <b>0 \$</b> | <b>0 \$</b> | <b>111 497 872 \$</b> |

**LABELLE**

|               |                      |                   |                   |                 |             |                   |             |             |             |                   |                      |
|---------------|----------------------|-------------------|-------------------|-----------------|-------------|-------------------|-------------|-------------|-------------|-------------------|----------------------|
| Labelle       | 10 562 702 \$        | 861 000 \$        | 815 000 \$        | 2 000 \$        |             | 130 000 \$        |             |             |             |                   | 12 370 702 \$        |
| La Minerve    | 4 425 770 \$         |                   | 7 500 \$          | 1 000 \$        |             |                   |             |             | 4 500 \$    |                   | 4 438 770 \$         |
| La Conception | 4 513 800 \$         | 55 000 \$         |                   |                 |             |                   |             |             | 250 000 \$  |                   | 4 818 800 \$         |
| <b>Total</b>  | <b>19 502 272 \$</b> | <b>916 000 \$</b> | <b>822 500 \$</b> | <b>3 000 \$</b> | <b>0 \$</b> | <b>130 000 \$</b> | <b>0 \$</b> | <b>0 \$</b> | <b>0 \$</b> | <b>254 500 \$</b> | <b>21 628 272 \$</b> |

**QUEST**

|              |                      |                 |                   |                  |             |             |                  |             |             |                  |                      |
|--------------|----------------------|-----------------|-------------------|------------------|-------------|-------------|------------------|-------------|-------------|------------------|----------------------|
| Amherst      | 8 425 000 \$         |                 | 400 000 \$        |                  |             |             |                  |             |             |                  | 8 825 000 \$         |
| Arundel      | 2 310 000 \$         |                 |                   |                  |             |             |                  |             |             |                  | 2 310 000 \$         |
| Barkmere     | 757 000 \$           |                 |                   |                  |             |             |                  |             |             |                  | 757 000 \$           |
| Brébeuf      | 2 524 750 \$         | 7 500 \$        |                   |                  |             |             |                  |             | 15 000 \$   |                  | 2 547 250 \$         |
| Huberdeau    | 1 178 000 \$         |                 |                   | 10 000 \$        |             | 35 000 \$   |                  |             |             |                  | 1 223 000 \$         |
| Montcalm     | 1 767 500 \$         |                 |                   | 4 500 \$         |             |             |                  |             |             |                  | 1 772 000 \$         |
| <b>Total</b> | <b>16 962 250 \$</b> | <b>7 500 \$</b> | <b>400 000 \$</b> | <b>14 500 \$</b> | <b>0 \$</b> | <b>0 \$</b> | <b>35 000 \$</b> | <b>0 \$</b> | <b>0 \$</b> | <b>15 000 \$</b> | <b>17 434 250 \$</b> |

|                    |                       |                      |                     |                     |                   |                     |                   |             |                  |                   |                       |
|--------------------|-----------------------|----------------------|---------------------|---------------------|-------------------|---------------------|-------------------|-------------|------------------|-------------------|-----------------------|
| <b>GRAND TOTAL</b> | <b>189 284 539 \$</b> | <b>11 003 582 \$</b> | <b>4 303 500 \$</b> | <b>2 181 425 \$</b> | <b>117 000 \$</b> | <b>1 180 000 \$</b> | <b>135 000 \$</b> | <b>0 \$</b> | <b>20 000 \$</b> | <b>269 500 \$</b> | <b>208 494 546 \$</b> |
|--------------------|-----------------------|----------------------|---------------------|---------------------|-------------------|---------------------|-------------------|-------------|------------------|-------------------|-----------------------|

**INVESTISSEMENTS TOTAUX**

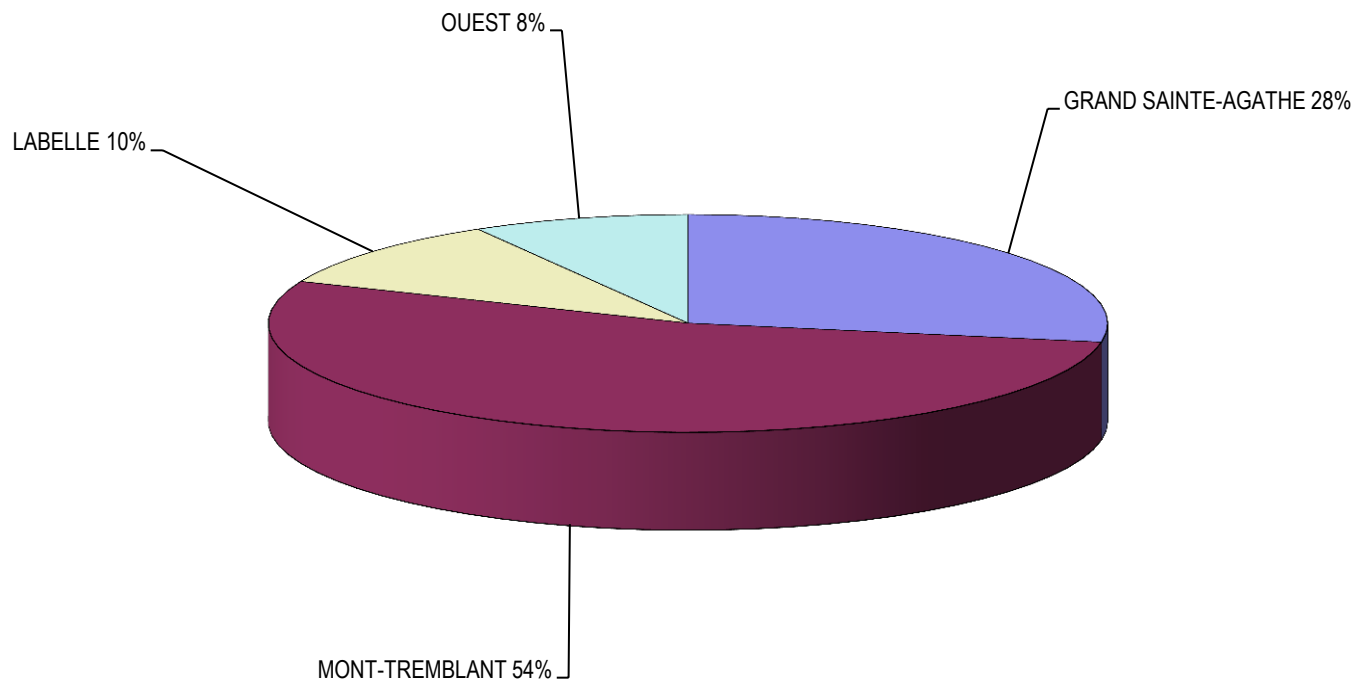

|  | Résidentiel | Commerce<br>détail et de<br>service | Public et<br>gouv. | Hôtellerie et<br>restauration | Loisir et<br>récréation | Industrie | Commerce<br>de gros | Para-<br>industriel | Extraction | Agriculture<br>Foresterie | Total |
|--|-------------|-------------------------------------|--------------------|-------------------------------|-------------------------|-----------|---------------------|---------------------|------------|---------------------------|-------|
|--|-------------|-------------------------------------|--------------------|-------------------------------|-------------------------|-----------|---------------------|---------------------|------------|---------------------------|-------|

#### GRAND SAINTE-AGATHE

|                              |               |              |              |              |              |              |              |              |              |              |                |
|------------------------------|---------------|--------------|--------------|--------------|--------------|--------------|--------------|--------------|--------------|--------------|----------------|
| Ivry-sur-le-Lac              | 100.00%       | 0.00%        | 0.00%        | 0.00%        | 0.00%        | 0.00%        | 0.00%        | 0.00%        | 0.00%        | 0.00%        | 100.00%        |
| Lantier                      | 100.00%       | 0.00%        | 0.00%        | 0.00%        | 0.00%        | 0.00%        | 0.00%        | 0.00%        | 0.00%        | 0.00%        | 100.00%        |
| Sainte-Agathe-des-Monts      | 80.68%        | 12.43%       | 3.14%        | 0.95%        | 0.11%        | 2.69%        | 0.00%        | 0.00%        | 0.00%        | 0.00%        | 100.00%        |
| Sainte-Lucie-des-Laurentides | 100.00%       | 0.00%        | 0.00%        | 0.00%        | 0.00%        | 0.00%        | 0.00%        | 0.00%        | 0.00%        | 0.00%        | 100.00%        |
| Val-des-Lacs                 | 79.12%        | 0.00%        | 20.37%       | 0.00%        | 0.00%        | 0.00%        | 0.00%        | 0.00%        | 0.51%        | 0.00%        | 100.00%        |
| Val-David                    | 93.57%        | 5.74%        | 0.00%        | 0.16%        | 0.52%        | 0.00%        | 0.00%        | 0.00%        | 0.00%        | 0.00%        | 100.00%        |
| Val-Morin                    | 95.72%        | 1.65%        | 2.63%        | 0.00%        | 0.00%        | 0.00%        | 0.00%        | 0.00%        | 0.00%        | 0.00%        | 100.00%        |
| <b>Total</b>                 | <b>88.24%</b> | <b>6.77%</b> | <b>3.15%</b> | <b>0.46%</b> | <b>0.13%</b> | <b>1.22%</b> | <b>0.00%</b> | <b>0.00%</b> | <b>0.03%</b> | <b>0.00%</b> | <b>100.00%</b> |

#### MONT-TREMBLANT

|                         |               |              |              |              |              |              |              |              |              |              |                |
|-------------------------|---------------|--------------|--------------|--------------|--------------|--------------|--------------|--------------|--------------|--------------|----------------|
| Saint-Faustin-Lac-Carré | 91.73%        | 3.71%        | 1.78%        | 0.07%        | 0.28%        | 2.43%        | 0.00%        | 0.00%        | 0.00%        | 0.00%        | 100.00%        |
| Lac-Supérieur           | 99.98%        | 0.02%        | 0.00%        | 0.00%        | 0.00%        | 0.00%        | 0.00%        | 0.00%        | 0.00%        | 0.00%        | 100.00%        |
| Lac-Tremblant-Nord      | 100.00%       | 0.00%        | 0.00%        | 0.00%        | 0.00%        | 0.00%        | 0.00%        | 0.00%        | 0.00%        | 0.00%        | 100.00%        |
| Mont-Tremblant          | 88.03%        | 7.81%        | 1.40%        | 2.62%        | 0.00%        | 0.00%        | 0.14%        | 0.00%        | 0.00%        | 0.00%        | 100.00%        |
| <b>Total</b>            | <b>91.21%</b> | <b>5.52%</b> | <b>1.13%</b> | <b>1.70%</b> | <b>0.04%</b> | <b>0.31%</b> | <b>0.09%</b> | <b>0.00%</b> | <b>0.00%</b> | <b>0.00%</b> | <b>100.00%</b> |

#### LABELLE

|               |               |              |              |              |              |              |              |              |              |              |                |
|---------------|---------------|--------------|--------------|--------------|--------------|--------------|--------------|--------------|--------------|--------------|----------------|
| Labelle       | 85.38%        | 6.96%        | 6.59%        | 0.02%        | 0.00%        | 1.05%        | 0.00%        | 0.00%        | 0.00%        | 0.00%        | 100.00%        |
| La Minerve    | 99.71%        | 0.00%        | 0.17%        | 0.02%        | 0.00%        | 0.00%        | 0.00%        | 0.00%        | 0.00%        | 0.10%        | 100.00%        |
| La Conception | 93.67%        | 1.14%        | 0.00%        | 0.00%        | 0.00%        | 0.00%        | 0.00%        | 0.00%        | 0.00%        | 5.19%        | 100.00%        |
| <b>Total</b>  | <b>90.17%</b> | <b>4.24%</b> | <b>3.80%</b> | <b>0.01%</b> | <b>0.00%</b> | <b>0.60%</b> | <b>0.00%</b> | <b>0.00%</b> | <b>0.00%</b> | <b>1.18%</b> | <b>100.00%</b> |

#### QUEST

|              |               |              |              |              |              |              |              |              |              |              |                |
|--------------|---------------|--------------|--------------|--------------|--------------|--------------|--------------|--------------|--------------|--------------|----------------|
| Amherst      | 95.47%        | 0.00%        | 4.53%        | 0.00%        | 0.00%        | 0.00%        | 0.00%        | 0.00%        | 0.00%        | 0.00%        | 100.00%        |
| Arundel      | 100.00%       | 0.00%        | 0.00%        | 0.00%        | 0.00%        | 0.00%        | 0.00%        | 0.00%        | 0.00%        | 0.00%        | 100.00%        |
| Barkmere     | 100.00%       | 0.00%        | 0.00%        | 0.00%        | 0.00%        | 0.00%        | 0.00%        | 0.00%        | 0.00%        | 0.00%        | 100.00%        |
| Brébeuf      | 99.12%        | 0.29%        | 0.00%        | 0.00%        | 0.00%        | 0.00%        | 0.00%        | 0.00%        | 0.00%        | 0.59%        | 100.00%        |
| Huberdeau    | 96.32%        | 0.00%        | 0.00%        | 0.82%        | 0.00%        | 0.00%        | 2.86%        | 0.00%        | 0.00%        | 0.00%        | 100.00%        |
| Montcalm     | 99.75%        | 0.00%        | 0.00%        | 0.25%        | 0.00%        | 0.00%        | 0.00%        | 0.00%        | 0.00%        | 0.00%        | 100.00%        |
| <b>Total</b> | <b>97.29%</b> | <b>0.04%</b> | <b>2.29%</b> | <b>0.08%</b> | <b>0.00%</b> | <b>0.00%</b> | <b>0.20%</b> | <b>0.00%</b> | <b>0.00%</b> | <b>0.09%</b> | <b>100.00%</b> |

|                    |               |              |              |              |              |              |              |              |              |              |                |
|--------------------|---------------|--------------|--------------|--------------|--------------|--------------|--------------|--------------|--------------|--------------|----------------|
| <b>GRAND TOTAL</b> | <b>90.79%</b> | <b>5.28%</b> | <b>2.06%</b> | <b>1.05%</b> | <b>0.06%</b> | <b>0.57%</b> | <b>0.06%</b> | <b>0.00%</b> | <b>0.01%</b> | <b>0.13%</b> | <b>100.00%</b> |
|--------------------|---------------|--------------|--------------|--------------|--------------|--------------|--------------|--------------|--------------|--------------|----------------|

|                              | 2008                  | 2007                  | 2006                  | 2005                  | 2004                  | Variation 04/08      | Variation %    |
|------------------------------|-----------------------|-----------------------|-----------------------|-----------------------|-----------------------|----------------------|----------------|
| <b>GRAND SAINTE-AGATHE</b>   |                       |                       |                       |                       |                       |                      |                |
| Ivry-sur-le-Lac              | 2 073 000 \$          | 6 117 000 \$          | 1 450 000 \$          | n/d                   | n/d                   | n/d                  | n/d            |
| Lantier                      | 5 785 000 \$          | 5 527 000 \$          | 2 879 000 \$          | 3 721 000 \$          | 3 187 000 \$          | 2 598 000 \$         | 81.52          |
| Sainte-Agathe-des-Monts      | 26 218 100 \$         | 24 214 035 \$         | 22 620 969 \$         | 32 071 444 \$         | 19 050 285 \$         | 7 167 815 \$         | 37.63          |
| Sainte-Lucie-des-Laurentides | 3 001 000 \$          | 2 333 100 \$          | 2 260 000 \$          | 1 421 500 \$          | 1 849 300 \$          | 1 151 700 \$         | 62.28          |
| Val-des-Lacs                 | 3 927 100 \$          | 1 588 400 \$          | 2 121 550 \$          | 1 630 150 \$          | 1 308 700 \$          | 2 618 400 \$         | 200.08         |
| Val-David                    | 9 336 952 \$          | 10 199 300 \$         | 10 323 450 \$         | 10 073 320 \$         | 8 971 600 \$          | 365 352 \$           | 4.07           |
| Val-Morin                    | 7 593 000 \$          | 4 312 000 \$          | 4 152 000 \$          | 9 059 000 \$          | 3 548 000 \$          | 4 045 000 \$         | 114.01         |
| <b>Total</b>                 | <b>57 934 152 \$</b>  | <b>54 290 835 \$</b>  | <b>45 806 969 \$</b>  | <b>57 976 414 \$</b>  | <b>37 914 885 \$</b>  | <b>17 946 267 \$</b> | <b>47.33%</b>  |
| <b>MONT-TREMBLANT</b>        |                       |                       |                       |                       |                       |                      |                |
| Saint-Faustin-Lac-Carré      | 14 205 161 \$         | 10 504 772 \$         | 10 553 689 \$         | 9 466 417 \$          | 14 185 921 \$         | 19 240 \$            | 0.14           |
| Lac-Supérieur                | 24 747 001 \$         | 19 646 800 \$         | 15 382 000 \$         | 16 143 398 \$         | 13 578 625 \$         | 11 168 376 \$        | 82.25          |
| Lac-Tremblant-Nord           | 521 000 \$            | n/d                   | 552 500 \$            | n/d                   | n/d                   |                      |                |
| Mont-Tremblant               | 72 024 710 \$         | 98 302 262 \$         | 75 323 873 \$         | 91 986 718 \$         | 70 614 822 \$         | 1 409 888 \$         | 2.00           |
| <b>Total</b>                 | <b>111 497 872 \$</b> | <b>128 453 834 \$</b> | <b>101 812 062 \$</b> | <b>117 596 533 \$</b> | <b>98 379 368 \$</b>  | <b>12 597 504 \$</b> | <b>12.81%</b>  |
| <b>LABELLE</b>               |                       |                       |                       |                       |                       |                      |                |
| Labelle                      | 12 370 702 \$         | 13 070 041 \$         | 10 983 705 \$         | 14 326 100 \$         | 4 052 650 \$          | 8 318 052 \$         | 205.25         |
| La Minerve                   | 4 438 770 \$          | 3 073 000 \$          | 2 345 848 \$          | 3 848 400 \$          | 2 805 675 \$          | 1 633 095 \$         | 58.21          |
| La Conception                | 4 818 800 \$          | 4 567 700 \$          | 3 851 050 \$          | 3 277 300 \$          | 4 543 000 \$          | 275 800 \$           | 6.07           |
| <b>Total</b>                 | <b>21 628 272 \$</b>  | <b>20 710 741 \$</b>  | <b>17 180 603 \$</b>  | <b>21 116 500 \$</b>  | <b>11 401 325 \$</b>  | <b>10 226 947 \$</b> | <b>89.70%</b>  |
| <b>QUEST</b>                 |                       |                       |                       |                       |                       |                      |                |
| Amherst                      | 8 825 000 \$          | 4 605 000 \$          | 4 637 000 \$          | 4 065 500 \$          | 3 277 000 \$          | 5 548 000 \$         | 169.30         |
| Arundel                      | 2 310 000 \$          | 600 000 \$            | 968 000 \$            | n/d                   | n/d                   |                      |                |
| Barkmere                     | 757 000 \$            | 1 475 000 \$          | 1 527 000 \$          | n/d                   | n/d                   | n/d                  | n/d            |
| Brébeuf                      | 2 547 250 \$          | 2 291 223 \$          | 2 548 250 \$          | 1 774 650 \$          | 2 073 000 \$          | 474 250 \$           | 22.88          |
| Huberdeau                    | 1 223 000 \$          |                       | 662 000 \$            | 529 000 \$            | 1 053 000 \$          | 170 000 \$           | 16.14          |
| Montcalm                     | 1 772 000 \$          | 3 283 100 \$          | 1 963 500 \$          | 1 289 000 \$          | 1 058 275 \$          | 713 725 \$           | 67.44          |
| <b>Total</b>                 | <b>17 434 250 \$</b>  | <b>12 254 323 \$</b>  | <b>12 305 750 \$</b>  | <b>7 658 150 \$</b>   | <b>7 461 275 \$</b>   | <b>1 357 975 \$</b>  | <b>18.20%</b>  |
| <b>GRAND TOTAL</b>           | <b>208 494 546 \$</b> | <b>215 709 733 \$</b> | <b>177 105 384 \$</b> | <b>204 347 597 \$</b> | <b>155 156 853 \$</b> | <b>2 071 700 \$</b>  | <b>133.52%</b> |

COMPARAISON DES INVESTISSEMENTS PAR ZONES HOMOGÈNES  
INCLUANT LA MRC  
2004-2005-2006-2007-2008

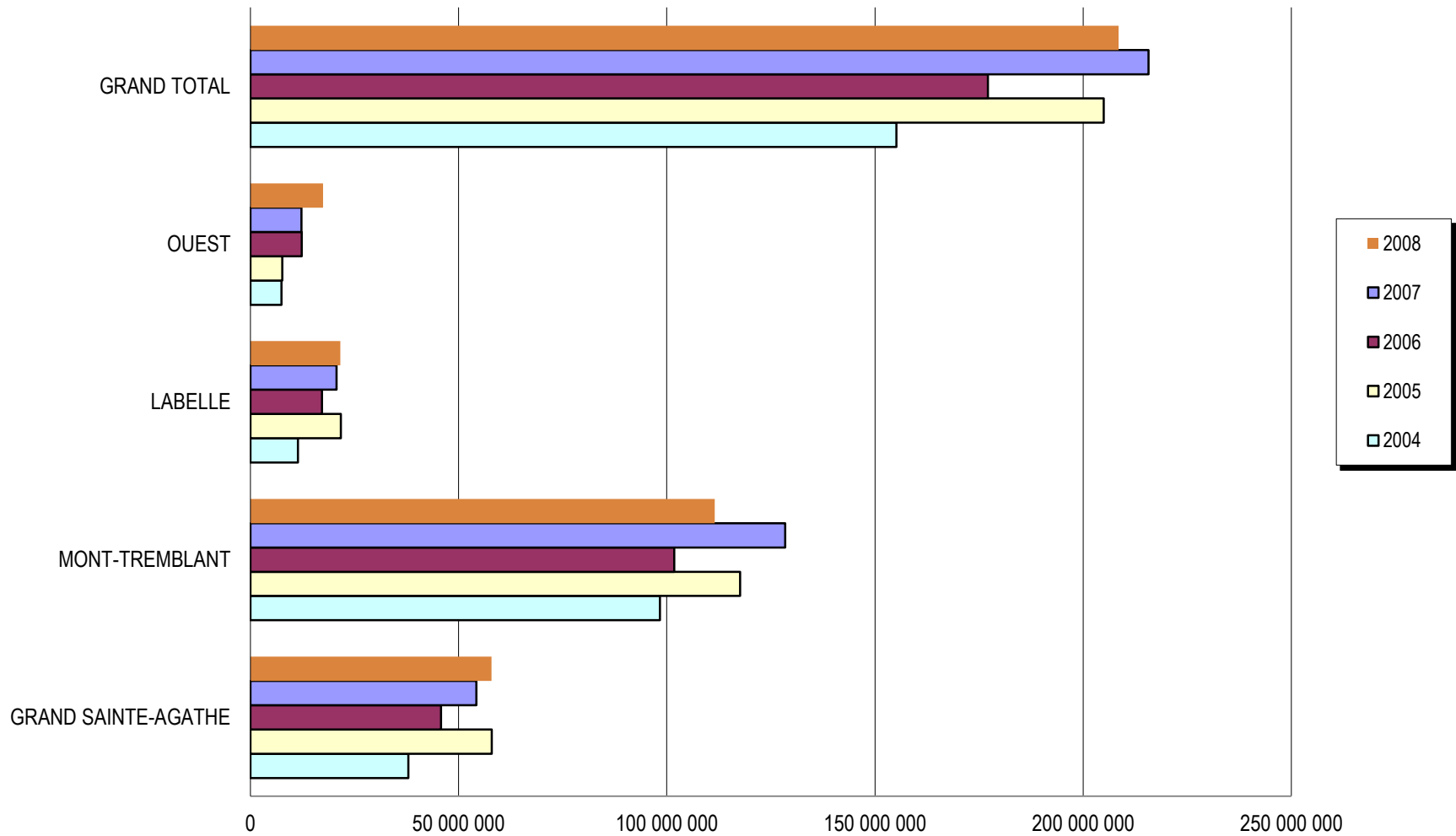



COMPARAISON DES INVESTISSEMENTS PAR MUNICIPALITÉ  
ZONE GRAND SAINTE-AGATHE  
2004-2005-2006-2007-2008

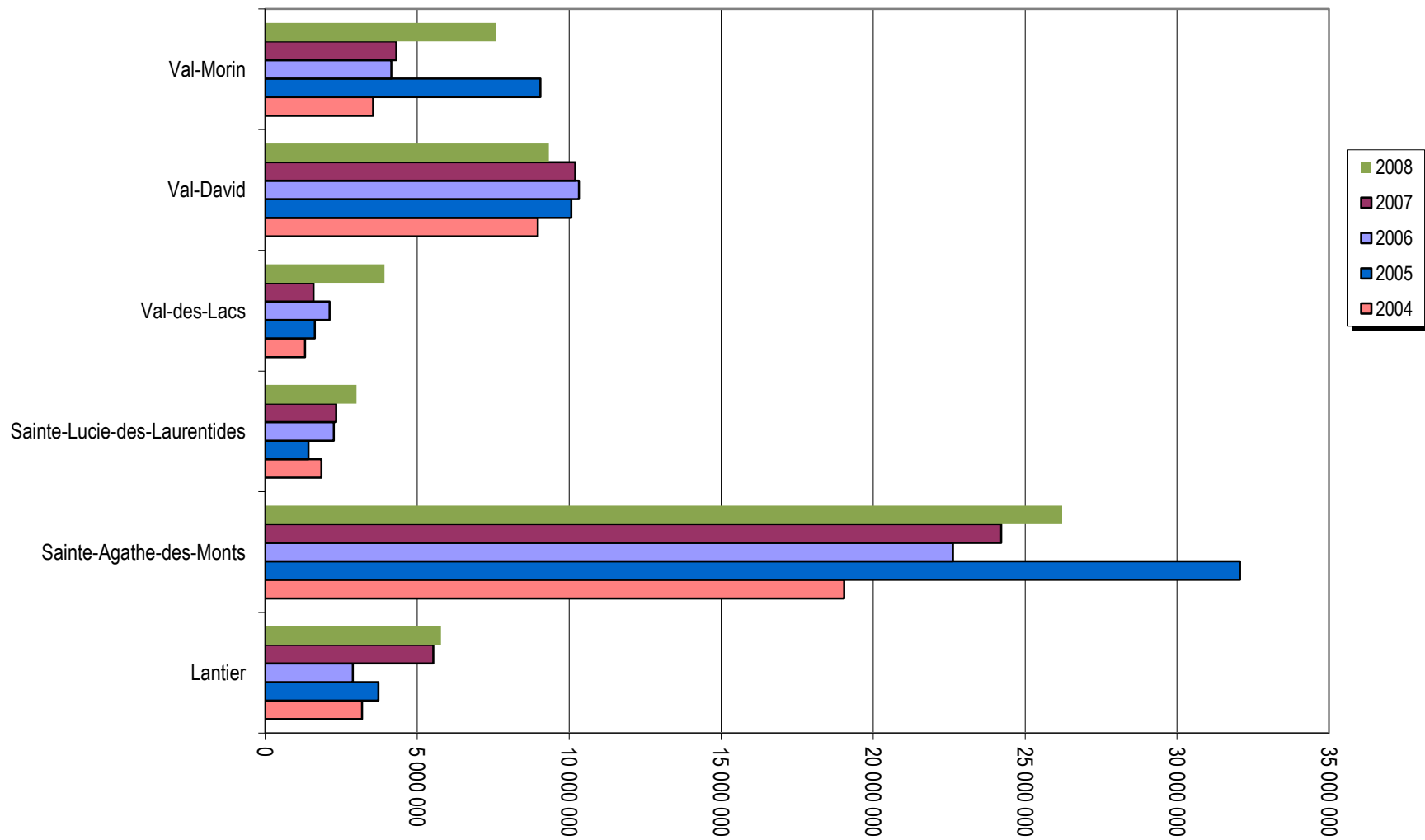

COMPARAISON DES INVESTISSEMENTS PAR MUNICIPALITÉ  
ZONE MONT-TREMBLANT  
2004-2005-2006-2007-2008

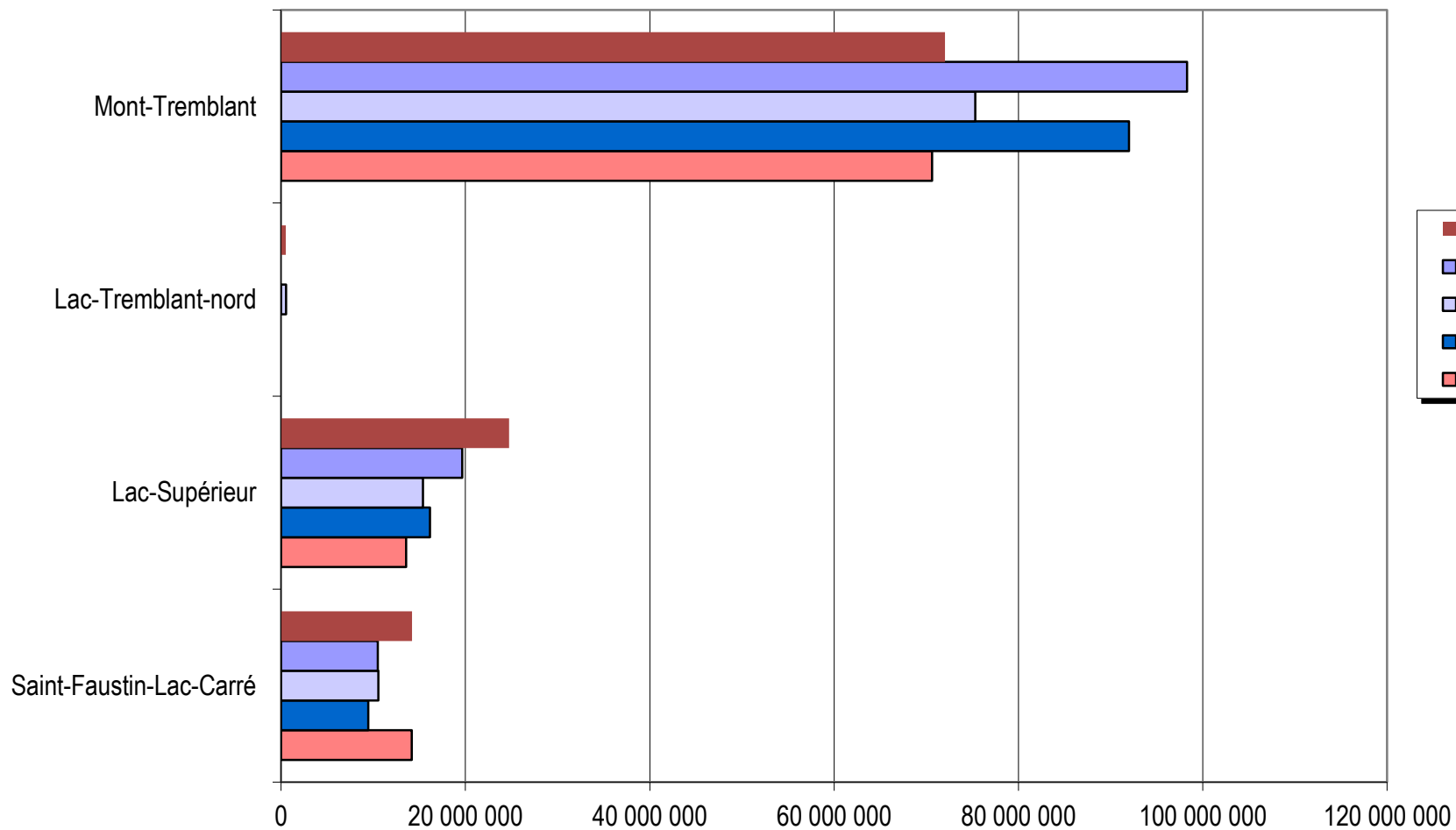

COMPARAISON DES INVESTISSEMENTS PAR MUNICIPALITÉ  
ZONE LABELLE  
2004-2005-2006-2007-2008

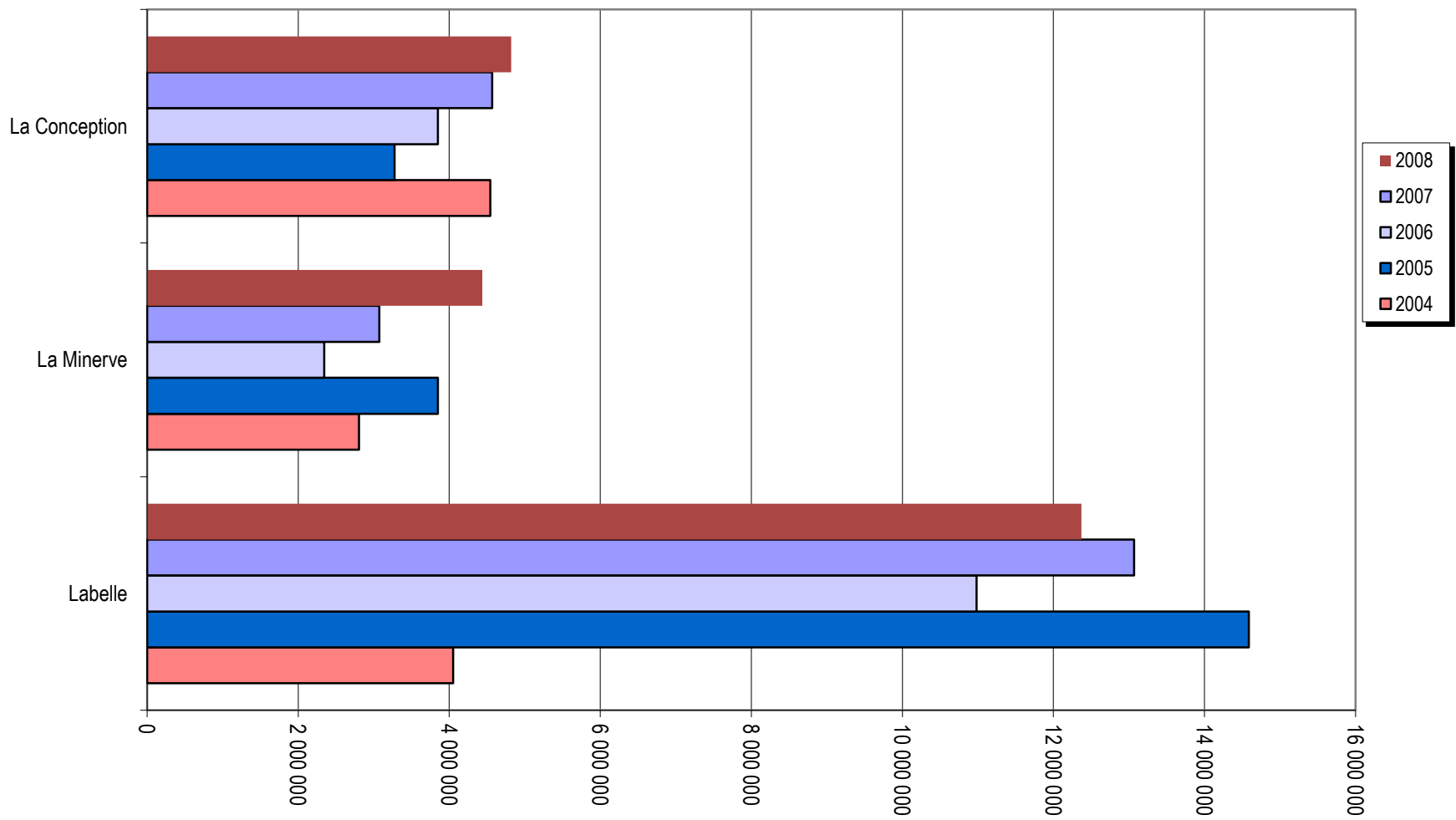

COMPARAISON DES INVESTISSEMENTS PAR MUNICIPALITÉ  
ZONE OUEST  
2004-2005-2006-2007-2008

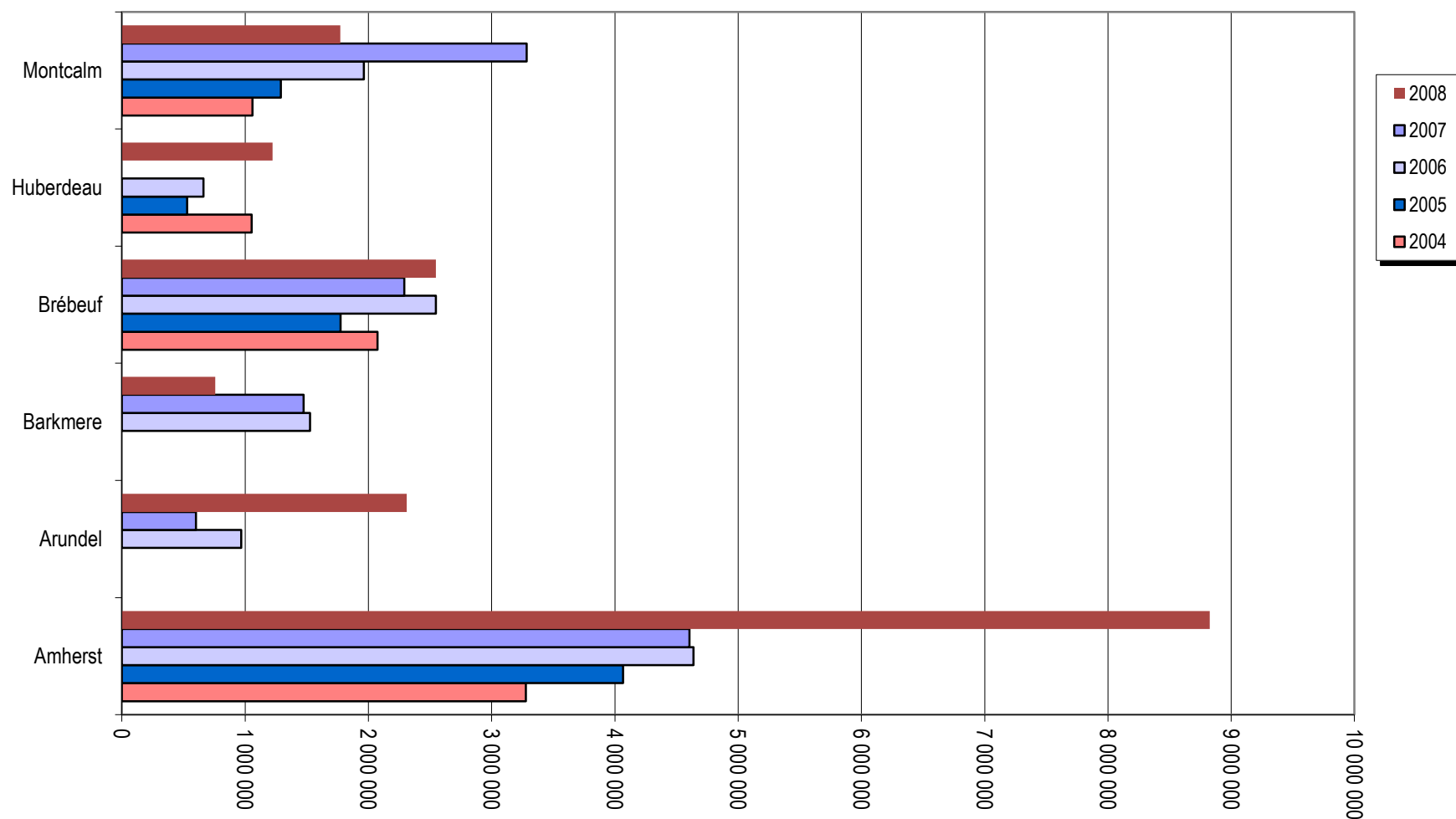

|                              | Résidentiel           | Commerce<br>détail et de<br>service | Public et<br>gouv.  | Hôtellerie et<br>restauration | Loisir et<br>récréation | Industrie         | Commerce<br>de gros | Para-<br>industriel | Extraction  | Agriculture<br>Foresterie | Total                 |
|------------------------------|-----------------------|-------------------------------------|---------------------|-------------------------------|-------------------------|-------------------|---------------------|---------------------|-------------|---------------------------|-----------------------|
| <b>GRAND SAINTE-AGATHE</b>   |                       |                                     |                     |                               |                         |                   |                     |                     |             |                           |                       |
| Ivry-sur-le-Lac              | 735 000 \$            |                                     |                     |                               |                         |                   |                     |                     |             |                           | 735 000 \$            |
| Lantier                      | 4 760 000 \$          |                                     |                     |                               |                         |                   |                     |                     |             |                           | 4 760 000 \$          |
| Sainte-Agathe-des-Monts      | 14 037 000 \$         | 2 500 000 \$                        |                     |                               | 28 000 \$               | 650 000 \$        |                     |                     |             |                           | 17 215 000 \$         |
| Sainte-Lucie-des-Laurentides | 2 613 000 \$          |                                     |                     |                               |                         |                   |                     |                     |             |                           | 2 613 000 \$          |
| Val-des-Lacs                 | 2 600 000 \$          |                                     |                     |                               |                         |                   |                     |                     | 20 000 \$   |                           | 2 620 000 \$          |
| Val-David                    | 7 386 000 \$          | 470 000 \$                          |                     |                               | 49 000 \$               |                   |                     |                     |             |                           | 7 905 000 \$          |
| Val-Morin                    | 6 230 000 \$          |                                     |                     | 200 000 \$                    |                         |                   |                     |                     |             |                           | 6 430 000 \$          |
| <b>Total</b>                 | <b>38 361 000 \$</b>  | <b>2 970 000 \$</b>                 | <b>0 \$</b>         | <b>200 000 \$</b>             | <b>77 000 \$</b>        | <b>650 000 \$</b> | <b>0 \$</b>         | <b>0 \$</b>         | <b>0 \$</b> | <b>0 \$</b>               | <b>42 278 000 \$</b>  |
| <b>MONT-TREMBLANT</b>        |                       |                                     |                     |                               |                         |                   |                     |                     |             |                           |                       |
| Saint-Faustin-Lac-Carré      | 10 849 000 \$         | 330 000 \$                          | 250 000 \$          |                               |                         | 345 000 \$        |                     |                     |             |                           | 11 774 000 \$         |
| Lac-Supérieur                | 22 880 000 \$         |                                     |                     |                               |                         |                   |                     |                     |             |                           | 22 880 000 \$         |
| Lac-Tremblant-Nord           | 300 000 \$            |                                     |                     |                               |                         |                   |                     |                     |             |                           | 300 000 \$            |
| Mont-Tremblant               | 56 020 991 \$         | 1 950 000 \$                        |                     |                               |                         |                   | 100 000 \$          |                     |             |                           | 58 070 991 \$         |
| <b>Total</b>                 | <b>90 049 991 \$</b>  | <b>2 280 000 \$</b>                 | <b>250 000 \$</b>   | <b>0 \$</b>                   | <b>0 \$</b>             | <b>345 000 \$</b> | <b>100 000 \$</b>   | <b>0 \$</b>         | <b>0 \$</b> | <b>0 \$</b>               | <b>93 024 991 \$</b>  |
| <b>LABELLE</b>               |                       |                                     |                     |                               |                         |                   |                     |                     |             |                           |                       |
| Labelle                      | 9 414 001 \$          | 85 000 \$                           | 800 000 \$          |                               |                         |                   |                     |                     |             |                           | 10 299 001 \$         |
| La Minerve                   | 3 315 000 \$          |                                     |                     |                               |                         |                   |                     |                     |             |                           | 3 315 000 \$          |
| La Conception                | 3 583 000 \$          |                                     |                     |                               |                         |                   |                     |                     |             | 250 000 \$                | 3 833 000 \$          |
| <b>Total</b>                 | <b>16 312 001 \$</b>  | <b>85 000 \$</b>                    | <b>800 000 \$</b>   | <b>0 \$</b>                   | <b>0 \$</b>             | <b>0 \$</b>       | <b>0 \$</b>         | <b>0 \$</b>         | <b>0 \$</b> | <b>250 000 \$</b>         | <b>17 447 001 \$</b>  |
| <b>OUEST</b>                 |                       |                                     |                     |                               |                         |                   |                     |                     |             |                           |                       |
| Amherst                      | 7 501 000 \$          |                                     | 400 000 \$          |                               |                         |                   |                     |                     |             |                           | 7 901 000 \$          |
| Arundel                      | 2 060 000 \$          |                                     |                     |                               |                         |                   |                     |                     |             |                           | 2 060 000 \$          |
| Barkmere                     | 400 000 \$            |                                     |                     |                               |                         |                   |                     |                     |             |                           | 400 000 \$            |
| Brébeuf                      | 2 275 000 \$          |                                     |                     |                               |                         |                   |                     |                     |             | 15 000 \$                 | 2 290 000 \$          |
| Huberdeau                    | 900 000 \$            |                                     |                     | 10 000 \$                     |                         |                   | 35 000 \$           |                     |             |                           | 945 000 \$            |
| Montcalm                     | 1 415 000 \$          |                                     |                     |                               |                         |                   |                     |                     |             |                           | 1 415 000 \$          |
| <b>Total</b>                 | <b>14 551 000 \$</b>  | <b>0 \$</b>                         | <b>400 000 \$</b>   | <b>10 000 \$</b>              | <b>0 \$</b>             | <b>0 \$</b>       | <b>35 000 \$</b>    | <b>0 \$</b>         | <b>0 \$</b> | <b>15 000 \$</b>          | <b>15 011 000 \$</b>  |
| <b>GRAND TOTAL</b>           | <b>159 273 992 \$</b> | <b>5 335 000 \$</b>                 | <b>1 450 000 \$</b> | <b>210 000 \$</b>             | <b>77 000 \$</b>        | <b>995 000 \$</b> | <b>135 000 \$</b>   | <b>0 \$</b>         | <b>0 \$</b> | <b>265 000 \$</b>         | <b>167 760 992 \$</b> |

|                              | Résidentiel          | Commerce<br>détail et de<br>service | Public et<br>gouv.  | Hôtellerie et<br>restauration | Loisir et<br>récréation | Industrie         | Commerce<br>de gros | Para-<br>industriel | Agriculture<br>Foresterie | Total                |
|------------------------------|----------------------|-------------------------------------|---------------------|-------------------------------|-------------------------|-------------------|---------------------|---------------------|---------------------------|----------------------|
| <b>GRAND SAINTE-AGATHE</b>   |                      |                                     |                     |                               |                         |                   |                     |                     |                           |                      |
| Ivry-sur-le-Lac              | 1 338 000 \$         |                                     |                     |                               |                         |                   |                     |                     |                           | 1 338 000 \$         |
| Lantier                      | 1 025 000 \$         |                                     |                     |                               |                         |                   |                     |                     |                           | 1 025 000 \$         |
| Sainte-Agathe-des-Monts      | 7 114 900 \$         | 760 200 \$                          | 823 000 \$          | 250 000 \$                    |                         |                   |                     | 55 000 \$           |                           | 9 003 100 \$         |
| Sainte-Lucie-des-Laurentides | 388 000 \$           |                                     |                     |                               |                         |                   |                     |                     |                           | 388 000 \$           |
| Val-des-Lacs                 | 507 100 \$           |                                     | 800 000 \$          |                               |                         |                   |                     |                     |                           | 1 307 100 \$         |
| Val-David                    | 1 351 045 \$         | 66 382 \$                           |                     | 14 525 \$                     |                         |                   |                     |                     |                           | 1 431 952 \$         |
| Val-Morin                    | 1 038 000 \$         |                                     | 125 000 \$          |                               |                         |                   |                     |                     |                           | 1 163 000 \$         |
| <b>Total</b>                 | <b>12 762 045 \$</b> | <b>826 582 \$</b>                   | <b>1 748 000 \$</b> | <b>264 525 \$</b>             | <b>0 \$</b>             | <b>0 \$</b>       | <b>0 \$</b>         | <b>55 000 \$</b>    | <b>0 \$</b>               | <b>15 656 152 \$</b> |
| <b>MONT-TREMBLANT</b>        |                      |                                     |                     |                               |                         |                   |                     |                     |                           |                      |
| Saint-Faustin-Lac-Carré      | 2 181 161 \$         | 197 000 \$                          | 3 000 \$            | 10 000 \$                     | 40 000 \$               |                   |                     |                     |                           | 2 431 161 \$         |
| Lac-Supérieur                | 1 862 001 \$         | 5 000 \$                            |                     |                               |                         |                   |                     |                     |                           | 1 867 001 \$         |
| Lac-Tremblant-Nord           | 221 000 \$           |                                     |                     |                               |                         |                   |                     |                     |                           | 221 000 \$           |
| Mont-Tremblant               | 7 382 819 \$         | 3 676 500 \$                        | 1 005 000 \$        | 1 889 400 \$                  |                         |                   |                     |                     |                           | 13 953 719 \$        |
| <b>Total</b>                 | <b>11 646 981 \$</b> | <b>3 878 500 \$</b>                 | <b>1 008 000 \$</b> | <b>1 899 400 \$</b>           | <b>40 000 \$</b>        | <b>0 \$</b>       | <b>0 \$</b>         | <b>0 \$</b>         | <b>0 \$</b>               | <b>18 472 881 \$</b> |
| <b>LABELLE</b>               |                      |                                     |                     |                               |                         |                   |                     |                     |                           |                      |
| Labelle                      | 1 148 701 \$         | 776 000 \$                          | 15 000 \$           | 2 000 \$                      |                         | 130 000 \$        |                     |                     |                           | 2 071 701 \$         |
| La Minerve                   | 1 110 770 \$         |                                     | 7 500 \$            | 1 000 \$                      |                         |                   |                     | 4 500 \$            |                           | 1 123 770 \$         |
| La Conception                | 930 800 \$           |                                     | 55 000 \$           |                               |                         |                   |                     |                     |                           | 985 800 \$           |
| <b>Total</b>                 | <b>3 190 271 \$</b>  | <b>776 000 \$</b>                   | <b>77 500 \$</b>    | <b>3 000 \$</b>               | <b>0 \$</b>             | <b>130 000 \$</b> | <b>0 \$</b>         | <b>0 \$</b>         | <b>4 500 \$</b>           | <b>4 181 271 \$</b>  |
| <b>OUEST</b>                 |                      |                                     |                     |                               |                         |                   |                     |                     |                           |                      |
| Amherst                      | 924 000 \$           |                                     |                     |                               |                         |                   |                     |                     |                           | 924 000 \$           |
| Arundel                      | 250 000 \$           |                                     |                     |                               |                         |                   |                     |                     |                           | 250 000 \$           |
| Barkmere                     |                      | 357 000 \$                          |                     |                               |                         |                   |                     |                     |                           | 357 000 \$           |
| Brébeuf                      | 249 750 \$           | 7 500 \$                            |                     |                               |                         |                   |                     |                     |                           | 257 250 \$           |
| Huberdeau                    | 278 000 \$           |                                     |                     |                               |                         |                   |                     |                     |                           | 278 000 \$           |
| Montcalm                     | 352 500 \$           |                                     |                     | 4 500 \$                      |                         |                   |                     |                     |                           | 357 000 \$           |
| <b>Total</b>                 | <b>2 054 250 \$</b>  | <b>364 500 \$</b>                   | <b>0 \$</b>         | <b>4 500 \$</b>               | <b>0 \$</b>             | <b>0 \$</b>       | <b>0 \$</b>         | <b>0 \$</b>         | <b>0 \$</b>               | <b>2 423 250 \$</b>  |
| <b>GRAND TOTAL</b>           | <b>29 653 547 \$</b> | <b>5 845 582 \$</b>                 | <b>2 833 500 \$</b> | <b>2 171 425 \$</b>           | <b>40 000 \$</b>        | <b>130 000 \$</b> | <b>0 \$</b>         | <b>55 000 \$</b>    | <b>4 500 \$</b>           | <b>40 733 554 \$</b> |

COMPARAISON DES INVESTISSEMENTS TOTAUX  
 SELON LES GROUPES D'USAGE  
 2004-2005-2006-2008

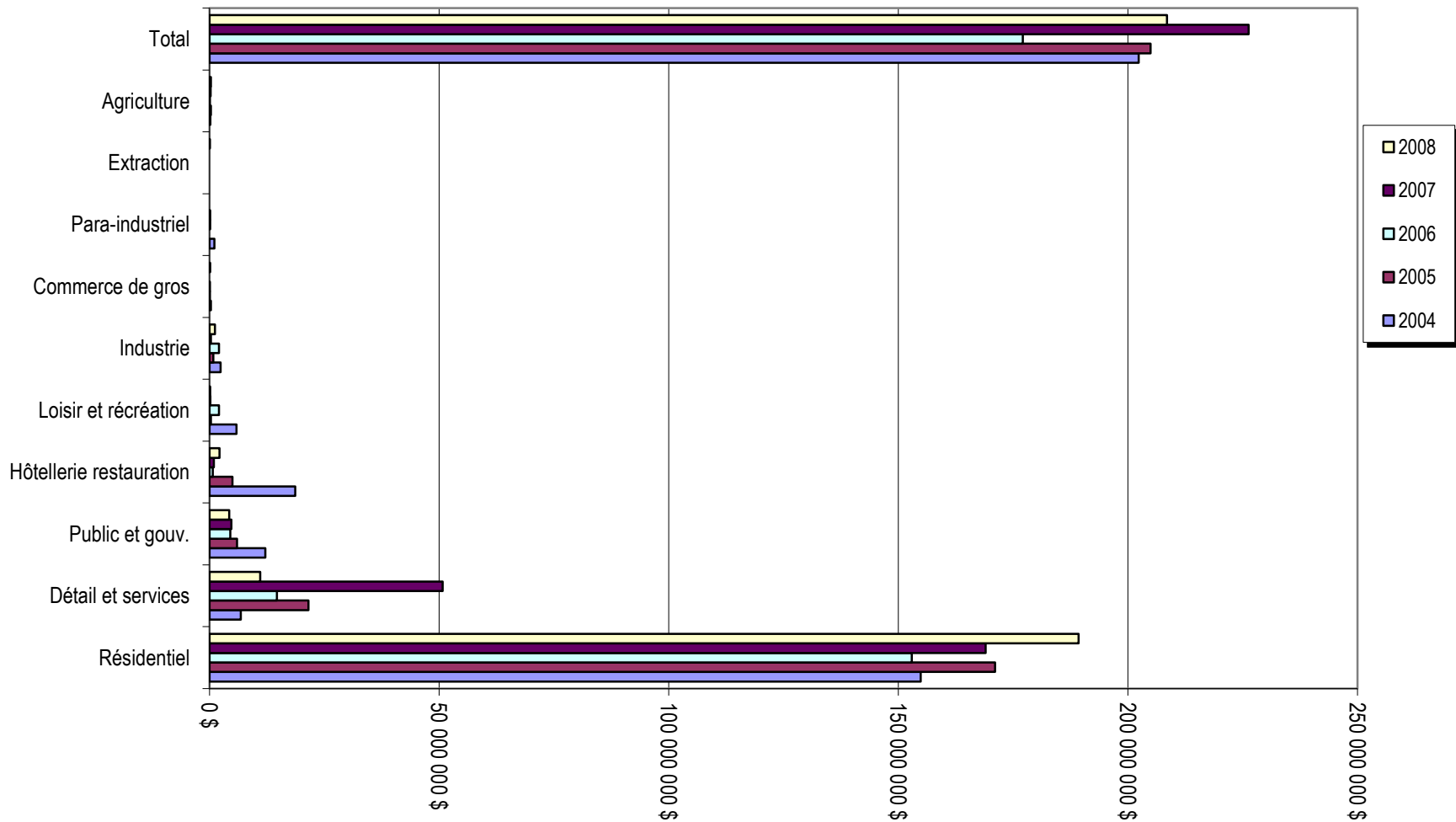

**RÉPARTITION DES INVESTISSEMENTS  
MRC DES LAURENTIDES  
2008**

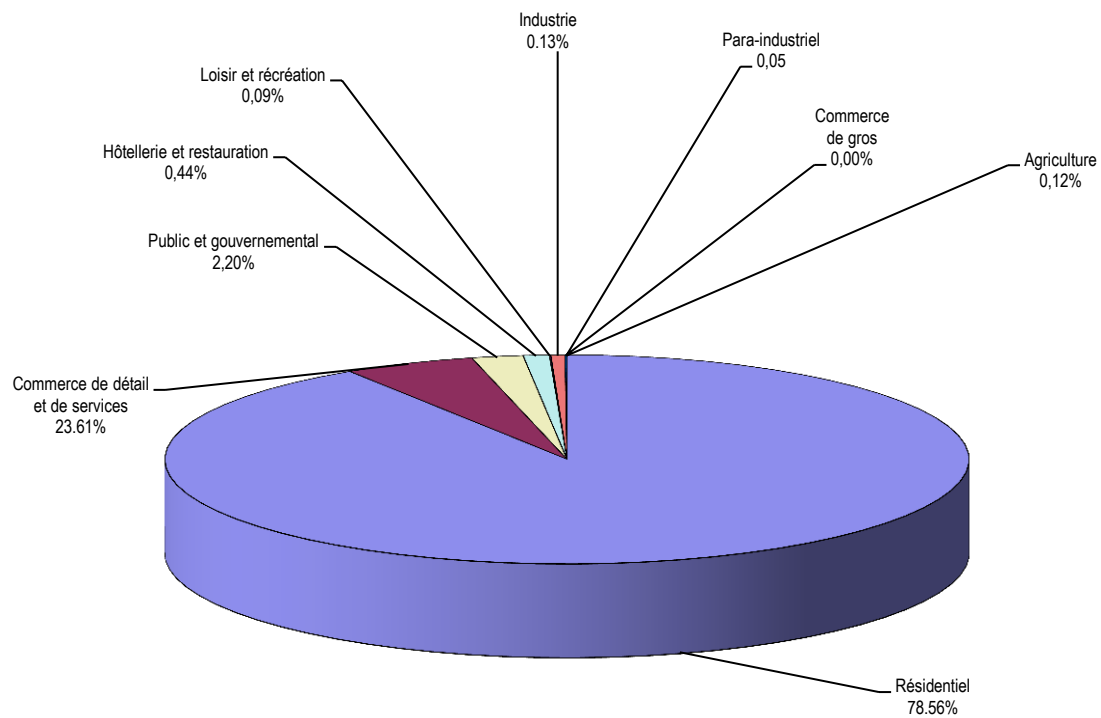



|                              | Nombre de permis | Nombre de logement | Investissement total  | Investissement moyen par permis |
|------------------------------|------------------|--------------------|-----------------------|---------------------------------|
| <b>GRAND SAINTE-AGATHE</b>   |                  |                    |                       |                                 |
| Ivry-sur-le-Lac              | 3                | 3                  | 735000                | 245 000 \$                      |
| Lantier                      | 19               | 18                 | 4 760 000 \$          | 250 526 \$                      |
| Sainte-Agathe-des-Monts      | 62               | 78                 | 14 037 000 \$         | 226 403 \$                      |
| Sainte-Lucie-des-Laurentides | 19               | 18                 | 2 613 000 \$          | 137 526 \$                      |
| Val-des-Lacs                 | 16               | 16                 | 2 600 000 \$          | 162 500 \$                      |
| Val-David                    | 45               | 50                 | 7 386 000 \$          | 164 133 \$                      |
| Val-Morin                    | 30               | 34                 | 6 230 000 \$          | 207 667 \$                      |
| <b>Total</b>                 | <b>191</b>       | <b>214</b>         | <b>38 361 000 \$</b>  | <b>200 843 \$</b>               |
| <b>MONT-TREMBLANT</b>        |                  |                    |                       |                                 |
| Saint-Faustin-Lac-Carré      | 46               | 51                 | 10 849 000 \$         | 235 848 \$                      |
| Lac-Supérieur                | 42               | 41                 | 22 880 000 \$         | 544 762 \$                      |
| Lac-Tremblant-Nord           | 1                | 1                  | 300 000 \$            | 300 000 \$                      |
| Mont-Tremblant               | 115              | 189                | 56 020 991 \$         | 487 139 \$                      |
| <b>Total</b>                 | <b>395</b>       | <b>282</b>         | <b>90 049 991 \$</b>  | <b>227 975 \$</b>               |
| <b>LABELLE</b>               |                  |                    |                       |                                 |
| Labelle                      | 49               | 40                 | 9 414 001 \$          | 192 122 \$                      |
| La Minerve                   | 21               | 25                 | 3 315 000 \$          | 157 857 \$                      |
| La Conception                | 21               | 24                 | 3 833 000 \$          | 182 524 \$                      |
| <b>Total</b>                 | <b>91</b>        | <b>89</b>          | <b>16 562 001 \$</b>  | <b>182 000 \$</b>               |
| <b>OUEST</b>                 |                  |                    |                       |                                 |
| Amherst                      | 18               | 23                 | 3 001 000 \$          | 166 722 \$                      |
| Arundel                      | 4                | 4                  | 2 060 000 \$          | 515 000 \$                      |
| Barkmere                     | 2                | 2                  | 400 000 \$            | 200 000 \$                      |
| Brébeuf                      | 11               | 22                 | 2 275 000 \$          | 206 818 \$                      |
| Huberdeau                    | 7                | 6                  | 900 000 \$            | 128 571 \$                      |
| Montcalm                     | 8                | 7                  | 1 415 000 \$          | 176 875 \$                      |
| <b>Total</b>                 | <b>50</b>        | <b>64</b>          | <b>10 051 000 \$</b>  | <b>201 020 \$</b>               |
| <b>GRAND TOTAL</b>           | <b>727</b>       | <b>649</b>         | <b>155 023 992 \$</b> | <b>213 238 \$</b>               |

|                              | 2008                    | 2007                    | 2006                    | 2005                    | 2004                    | Variation<br>\$         | 2004 / 2008<br>% |
|------------------------------|-------------------------|-------------------------|-------------------------|-------------------------|-------------------------|-------------------------|------------------|
| <b>GRAND SAINTE-AGATHE</b>   |                         |                         |                         |                         |                         |                         |                  |
| Ivry-sur-le-Lac              | 222 309 260 \$          | 196 733 708 \$          | 190 455 700 \$          | 133 495 040 \$          | n/d                     | n/d                     | n/d              |
| Lantier                      | 186 399 330 \$          | 157 231 722 \$          | 137 115 500 \$          | 111 586 215 \$          | 92 534 715 \$           | 93 864 615 \$           | 101.44           |
| Sainte-Agathe-des-Monts      | 1 265 205 217 \$        | 1 116 585 078 \$        | 1 045 420 044 \$        | 941 434 221 \$          | 899 594 242 \$          | 365 610 975 \$          | 40.64            |
| Sainte-Lucie-des-Laurentides | 154 670 748 \$          | 124 303 830 \$          | 109 139 664 \$          | 98 619 385 \$           | 85 637 172 \$           | 69 033 576 \$           | 80.61            |
| Val-des-Lacs                 | 164 171 235 \$          | 129 589 728 \$          | 110 157 800 \$          | 97 567 019 \$           | 83 737 320 \$           | 80 433 915 \$           | 96.06            |
| Val-David                    | 520 601 905 \$          | 461 432 797 \$          | 393 338 230 \$          | 317 900 455 \$          | 269 877 021 \$          | 250 724 884 \$          | 92.90            |
| Val-Morin                    | 358 469 500 \$          | 341 549 215 \$          | 266 567 158 \$          | 243 649 810 \$          | 209 273 373 \$          | 149 196 127 \$          | 71.29            |
| <b>Total</b>                 | <b>2 871 827 195 \$</b> | <b>2 527 426 078 \$</b> | <b>2 252 194 096 \$</b> | <b>1 944 252 145 \$</b> | <b>1 640 653 843 \$</b> | <b>1 231 173 352 \$</b> | <b>75.04</b>     |
| <b>MONT-TREMBLANT</b>        |                         |                         |                         |                         |                         |                         |                  |
| Saint-Faustin-Lac-Carré      | 537 487 205 \$          | 417 295 703 \$          | 388 651 361 \$          | 313 634 812 \$          | 267 775 438 \$          | 269 711 767 \$          | 100.72           |
| Lac-Supérieur                | 450 996 766 \$          | 431 585 312 \$          | 358 708 682 \$          | 281 763 340 \$          | 223 095 576 \$          | 227 901 190 \$          | 102.15           |
| Lac-Tremblant-Nord           | 121 763 700 \$          | 121 309 500 \$          | 92 279 739 \$           | 88 685 928 \$           | n/d                     | n/d                     | n/d              |
| Mont-Tremblant               | 3 338 590 517 \$        | 3 234 151 130 \$        | 2 789 151 503 \$        | 2 566 193 094 \$        | 2 351 741 585 \$        | 986 848 932 \$          | 41.96            |
| <b>Total</b>                 | <b>4 448 838 188 \$</b> | <b>4 204 341 645 \$</b> | <b>3 628 791 285 \$</b> | <b>3 250 277 174 \$</b> | <b>2 842 612 599 \$</b> | <b>1 606 225 589 \$</b> | <b>56.51</b>     |
| <b>LABELLE</b>               |                         |                         |                         |                         |                         |                         |                  |
| Labelle                      | 344 366 499 \$          | 296 110 919 \$          | 241 936 823 \$          | 200 031 721 \$          | 167 235 150 \$          | 177 131 349 \$          | 105.92           |
| La Conception                | 258 426 800 \$          | 250 494 552 \$          | 197 701 992 \$          | 180 548 100 \$          | 123 878 086 \$          | 134 548 714 \$          | 108.61           |
| La Minerve                   | 313 814 782 \$          | 279 698 323 \$          | 211 922 782 \$          | 194 482 093 \$          | 154 311 557 \$          | 159 503 225 \$          | 103.36           |
| <b>Total</b>                 | <b>916 608 081 \$</b>   | <b>826 303 794 \$</b>   | <b>651 561 597 \$</b>   | <b>575 061 914 \$</b>   | <b>445 424 793 \$</b>   | <b>471 183 288 \$</b>   | <b>105.78</b>    |
| <b>QUEST</b>                 |                         |                         |                         |                         |                         |                         |                  |
| Amherst                      | 262 647 464 \$          | 219 782 676 \$          | 197 336 837 \$          | 157 735 497 \$          | 128 812 906 \$          | 133 834 558 \$          | 103.90           |
| Arundel                      | 67 274 119 \$           | 71 938 944 \$           | 63 955 997 \$           | 51 309 899 \$           | 44 733 792 \$           | 22 540 327 \$           | 50.39            |
| Barkmere                     | 79 993 382 \$           | 70 191 710 \$           | 58 320 800 \$           | 40 253 408 \$           | 30 169 932 \$           | 49 823 450 \$           | 165.14           |
| Brébeuf                      | 88 247 500 \$           | 76 875 288 \$           | 70 058 878 \$           | 62 251 800 \$           | 50 107 625 \$           | 38 139 875 \$           | 76.12            |
| Huberdeau                    | 74 283 579 \$           | 66 075 833 \$           | 61 217 320 \$           | 53 800 831 \$           | 40 022 353 \$           | 34 261 226 \$           | 85.61            |
| Montcalm                     | 121 618 700 \$          | 100 404 360 \$          | 86 007 964 \$           | 71 074 000 \$           | 58 876 320 \$           | 62 742 380 \$           | 106.57           |
| <b>Total</b>                 | <b>694 064 744</b>      | <b>605 268 811</b>      | <b>536 897 796 \$</b>   | <b>436 425 435 \$</b>   | <b>352 722 928 \$</b>   | <b>341 341 816 \$</b>   | <b>96.77</b>     |
| <b>GRAND TOTAL</b>           | <b>8 931 338 208 \$</b> | <b>8 163 340 328 \$</b> | <b>7 069 444 774 \$</b> | <b>6 206 016 668 \$</b> | <b>5 281 414 163 \$</b> | <b>3 649 924 045 \$</b> | <b>69.11</b>     |

|                              | 2008          | 2007          | 2006          | 2005          | 2004          |
|------------------------------|---------------|---------------|---------------|---------------|---------------|
| <b>GRAND SAINTE-AGATHE</b>   |               |               |               |               |               |
| Ivry sur le Lac              | 2.49          | 2.41          | 2.69          | 2.15          | n/d           |
| Lantier                      | 2.09          | 1.93          | 1.94          | 1.80          | 1.75          |
| Sainte-Agathe-des-Monts      | 14.17         | 13.68         | 14.79         | 15.17         | 17.03         |
| Sainte-Lucie-des-Laurentides | 1.73          | 1.52          | 1.54          | 1.59          | 1.62          |
| Val-des-Lacs                 | 1.84          | 1.59          | 1.56          | 1.57          | 1.59          |
| Val-David                    | 5.83          | 5.65          | 5.56          | 5.12          | 5.11          |
| Val-Morin                    | 4.01          | 4.18          | 3.77          | 3.93          | 3.96          |
| <b>Total</b>                 | <b>32.16</b>  | <b>30.96</b>  | <b>31.85</b>  | <b>31.33</b>  | <b>31.06</b>  |
| <b>MONT-TREMBLANT</b>        |               |               |               |               |               |
| Saint-Faustin-Lac-Carré      | 6.02          | 5.11          | 5.50          | 5.05          | 5.07          |
| Lac-Supérieur                | 5.05          | 5.29          | 5.07          | 4.54          | 4.22          |
| Lac-Tremblant-nord           | 1.36          | 1.49          | 1.31          | 1.43          | n/d           |
| Mont-Tremblant               | 37.38         | 39.62         | 39.45         | 41.35         | 44.53         |
| <b>Total</b>                 | <b>49.81</b>  | <b>51.50</b>  | <b>51.33</b>  | <b>52.37</b>  | <b>53.82</b>  |
| <b>LABELLE</b>               |               |               |               |               |               |
| Labelle                      | 3.86          | 3.63          | 3.42          | 3.22          | 3.17          |
| La Conception                | 2.89          | 3.07          | 2.80          | 2.91          | 2.35          |
| La Minerve                   | 3.51          | 3.43          | 3.00          | 3.13          | 2.92          |
| <b>Total</b>                 | <b>10.26</b>  | <b>10.12</b>  | <b>9.22</b>   | <b>9.27</b>   | <b>8.43</b>   |
| <b>QUEST</b>                 |               |               |               |               |               |
| Amherst                      | 2.94          | 2.69          | 2.79          | 2.54          | 2.44          |
| Arundel                      | 0.75          | 0.88          | 0.90          | 0.83          | 0.85          |
| Barkmere                     | 0.90          | 0.86          | 0.83          | 0.65          | 0.57          |
| Brébeuf                      | 0.99          | 0.94          | 0.99          | 1.00          | 0.95          |
| Huberdeau                    | 0.83          | 0.81          | 0.87          | 0.87          | 0.76          |
| Montcalm                     | 1.36          | 1.23          | 1.22          | 1.15          | 1.12          |
| <b>Total</b>                 | <b>7.77</b>   | <b>7.41</b>   | <b>7.60</b>   | <b>7.04</b>   | <b>6.69</b>   |
| <b>GRAND TOTAL</b>           | <b>100.00</b> | <b>100.00</b> | <b>100.00</b> | <b>100.01</b> | <b>100.00</b> |

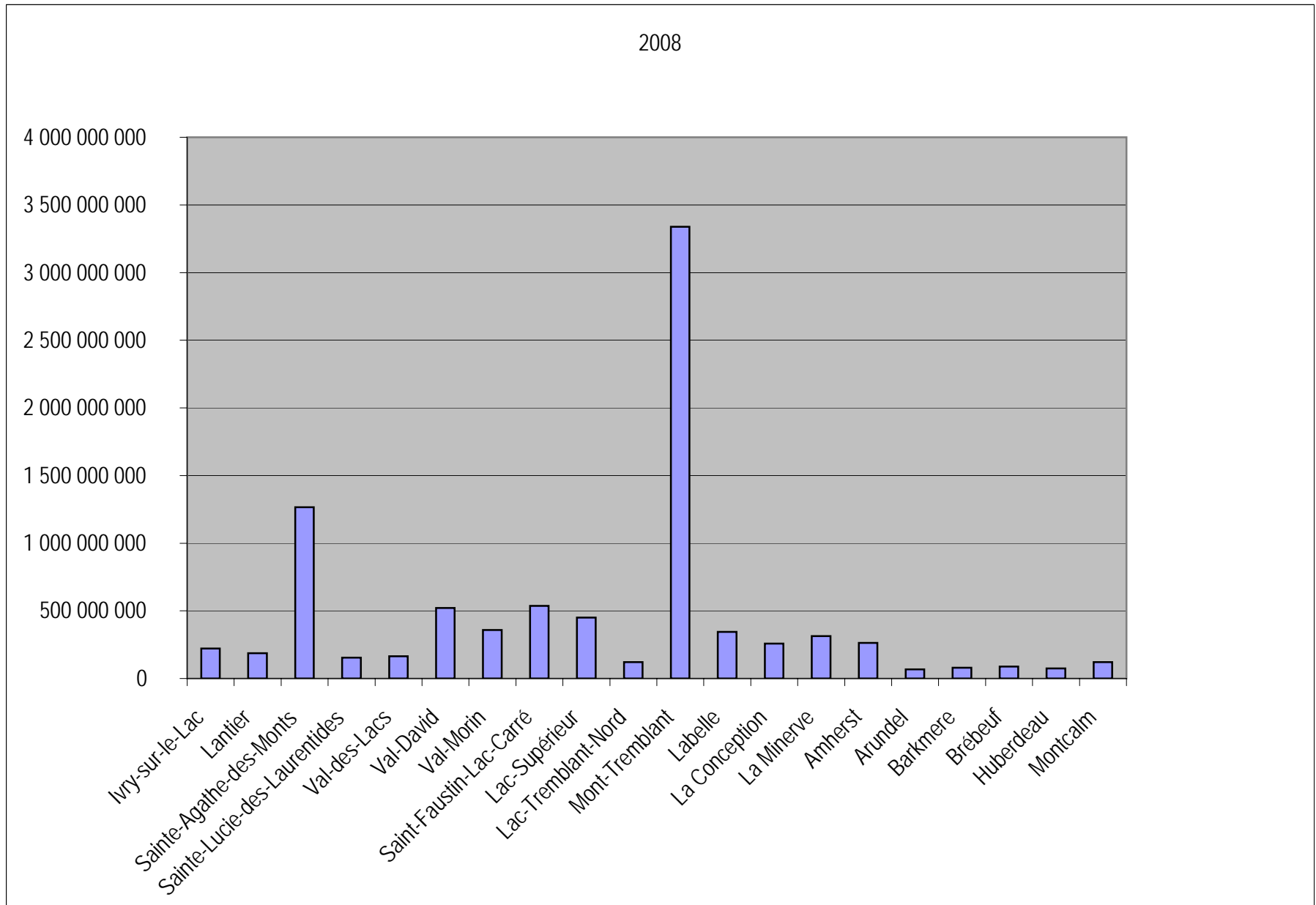

|                              | 2008        | 2007        | 2006        | 2005        | 2004        |
|------------------------------|-------------|-------------|-------------|-------------|-------------|
| <b>GRAND SAINTE-AGATHE</b>   |             |             |             |             |             |
| Ivry-sur-le-Lac              | 7.74        | 7.78        | 8.46        | 6.87        | N/D         |
| Lantier                      | 6.49        | 6.22        | 6.09        | 5.74        | 5.64        |
| Sainte-Agathe-des-Monts      | 44.06       | 44.18       | 46.42       | 48.42       | 54.83       |
| Sainte-Lucie-des-Laurentides | 5.39        | 4.92        | 4.85        | 5.07        | 5.22        |
| Val-des-Lacs                 | 5.72        | 5.13        | 4.89        | 5.02        | 5.10        |
| Val-David                    | 18.13       | 18.26       | 17.46       | 16.35       | 16.45       |
| Val-Morin                    | 12.48       | 13.51       | 11.84       | 12.53       | 12.76       |
| <b>Total</b>                 | <b>100%</b> | <b>100%</b> | <b>100%</b> | <b>100%</b> | <b>100%</b> |

|                         |             |             |             |             |             |
|-------------------------|-------------|-------------|-------------|-------------|-------------|
| <b>MONT-TREMBLANT</b>   |             |             |             |             |             |
| Saint-Faustin-Lac-Carré | 12.08       | 9.93        | 10.71       | 9.65        | 9.40        |
| Lac-Supérieur           | 10.14       | 10.27       | 9.89        | 8.67        | 7.86        |
| Lac-Tremblant-Nord      | 2.74        | 2.89        | 2.54        | 2.73        | n/d         |
| Mont-Tremblant          | 75.04       | 76.92       | 76.86       | 78.95       | 82.74       |
| <b>Total</b>            | <b>100%</b> | <b>100%</b> | <b>100%</b> | <b>100%</b> | <b>100%</b> |

|                |             |             |             |             |             |
|----------------|-------------|-------------|-------------|-------------|-------------|
| <b>LABELLE</b> |             |             |             |             |             |
| Labelle        | 37.57       | 35.84       | 37.13       | 34.78       | 37.55       |
| La Conception  | 28.19       | 30.32       | 30.34       | 31.40       | 27.81       |
| La Minerve     | 34.24       | 33.85       | 32.53       | 33.82       | 34.64       |
| <b>Total</b>   | <b>100%</b> | <b>1.00</b> | <b>100%</b> | <b>100%</b> | <b>100%</b> |

|              |             |             |             |             |             |
|--------------|-------------|-------------|-------------|-------------|-------------|
| <b>OUEST</b> |             |             |             |             |             |
| Amherst      | 37.84       | 36.31       | 36.76       | 36.14       | 36.52       |
| Arundel      | 9.69        | 11.89       | 11.91       | 11.76       | 12.68       |
| Barkmere     | 11.53       | 11.60       | 10.86       | 9.22        | 8.55        |
| Brébeuf      | 12.71       | 12.70       | 13.05       | 14.26       | 14.21       |
| Huberdeau    | 10.70       | 10.92       | 11.40       | 12.33       | 11.35       |
| Montcalm     | 17.52       | 16.59       | 16.02       | 16.29       | 16.69       |
| <b>Total</b> | <b>100%</b> | <b>100%</b> | <b>100%</b> | <b>100%</b> | <b>100%</b> |

COMPARAISON DES ZONES HOMOGENES  
2008

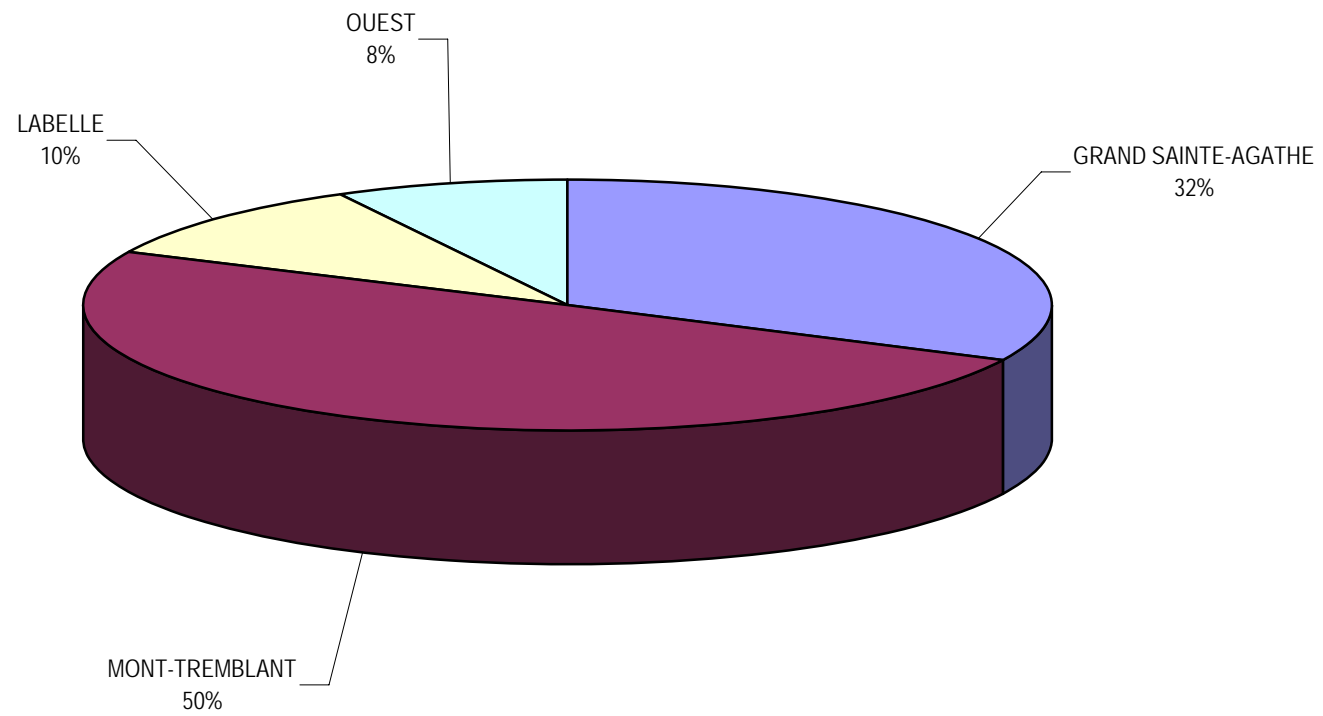

COMPARAISON PAR ZONE HOMOGÈNE  
INCLUANT LA MRC DE 2004 À 2008

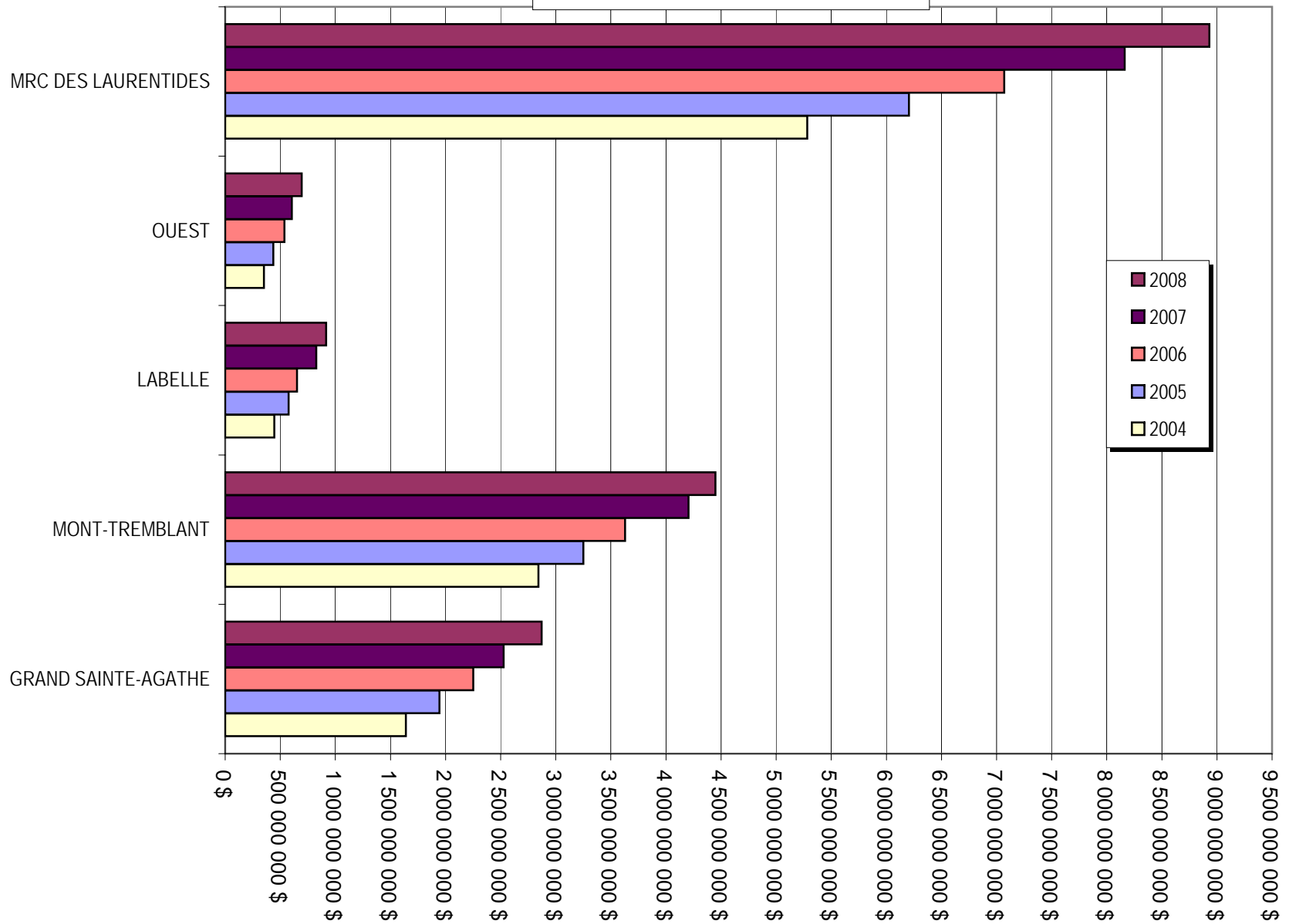

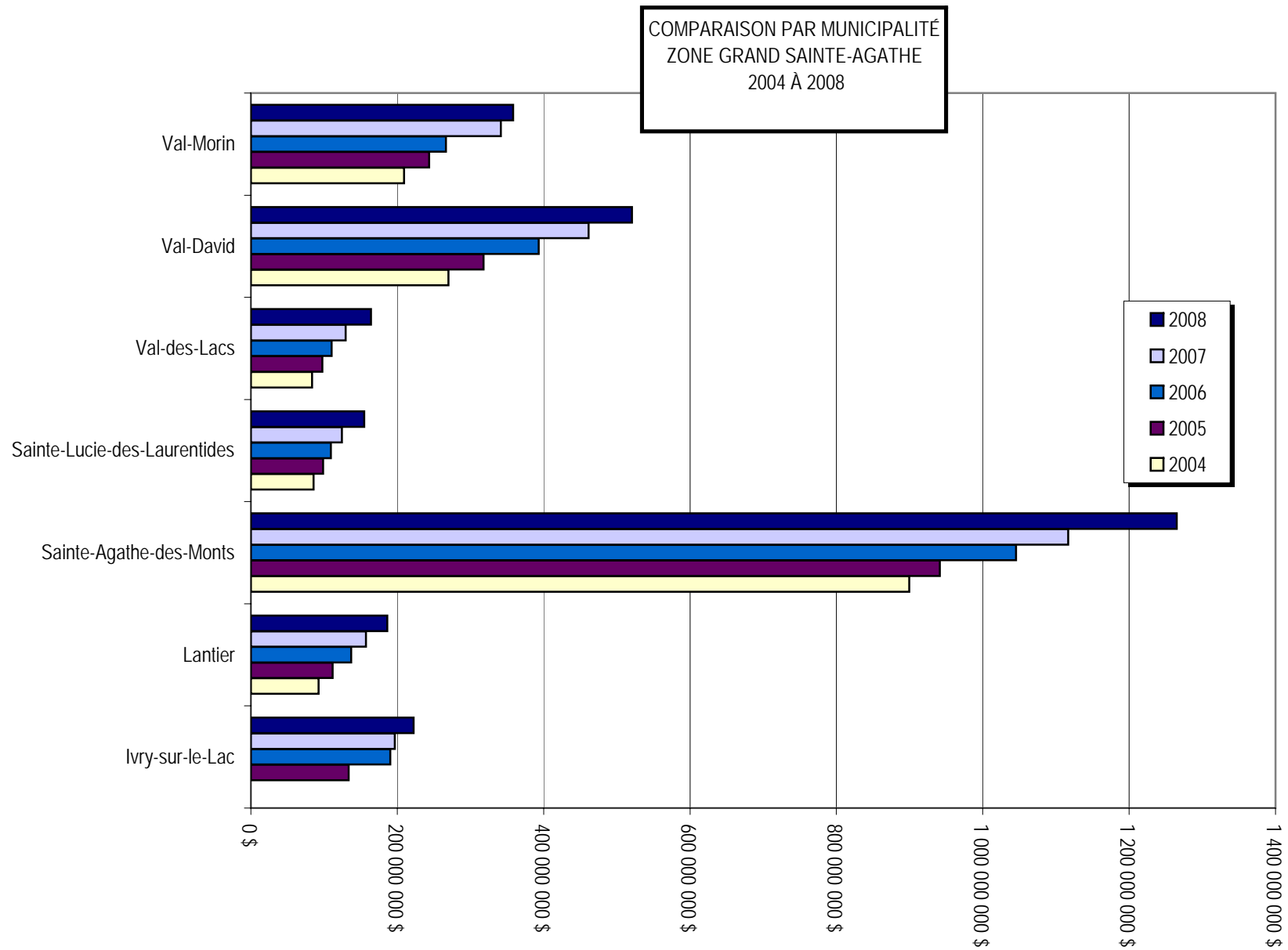



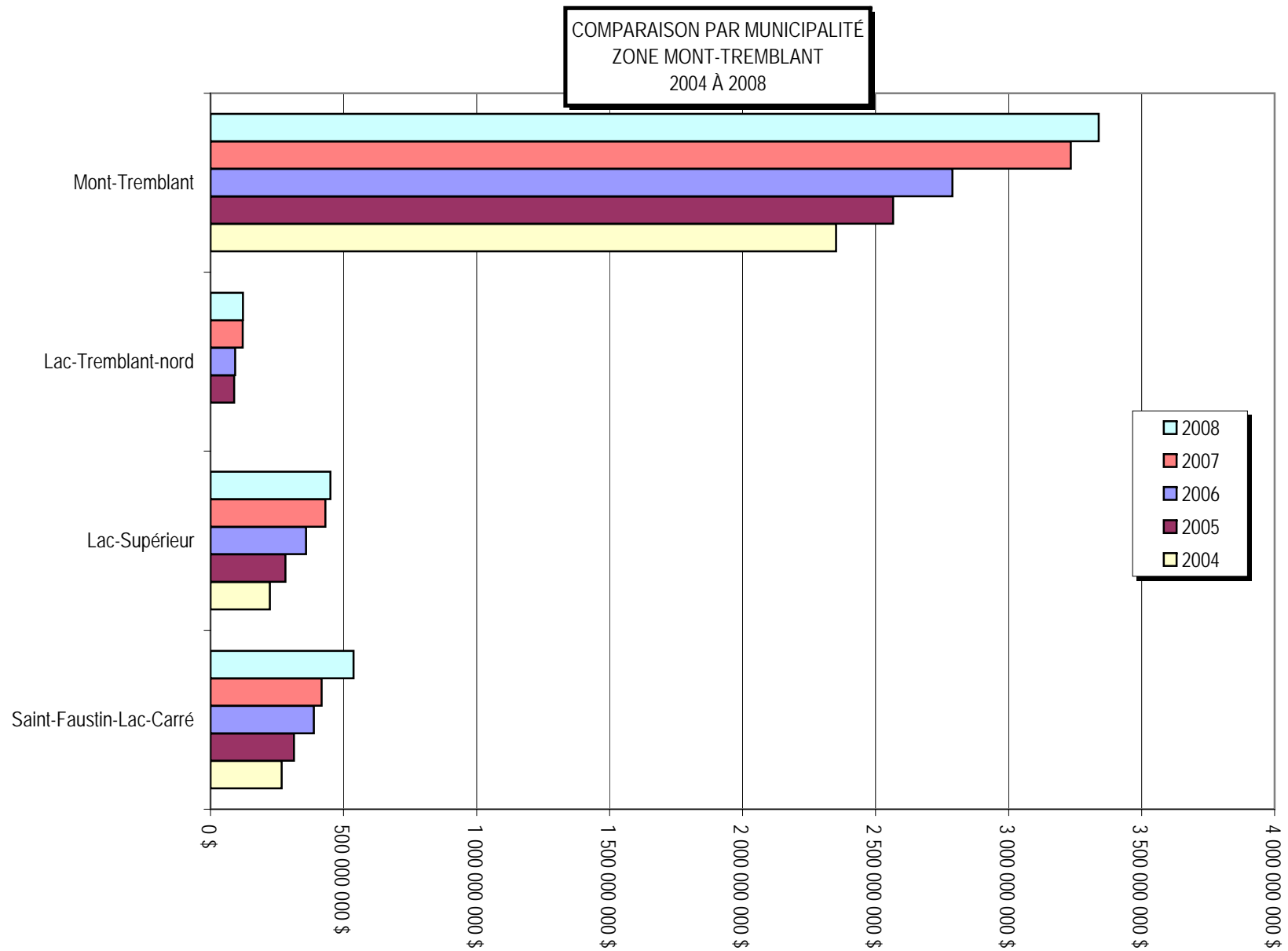

COMPARAISON PAR ZONE HOMOGENE  
ZONE LABELLE  
2004 À 2008

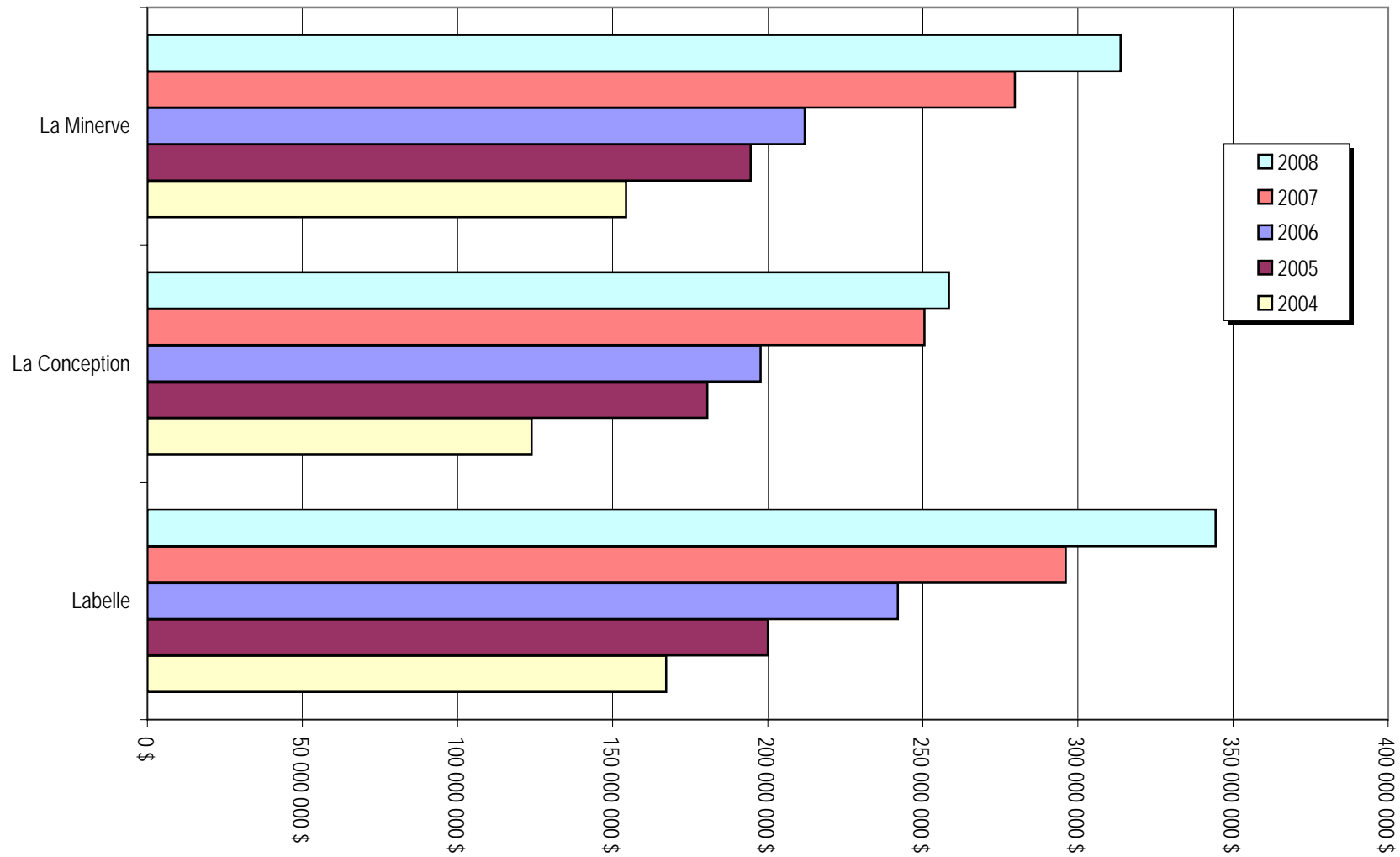

COMPARAISON PAR ZONE HOMOGENE  
ZONE OUEST  
2004 À 2008

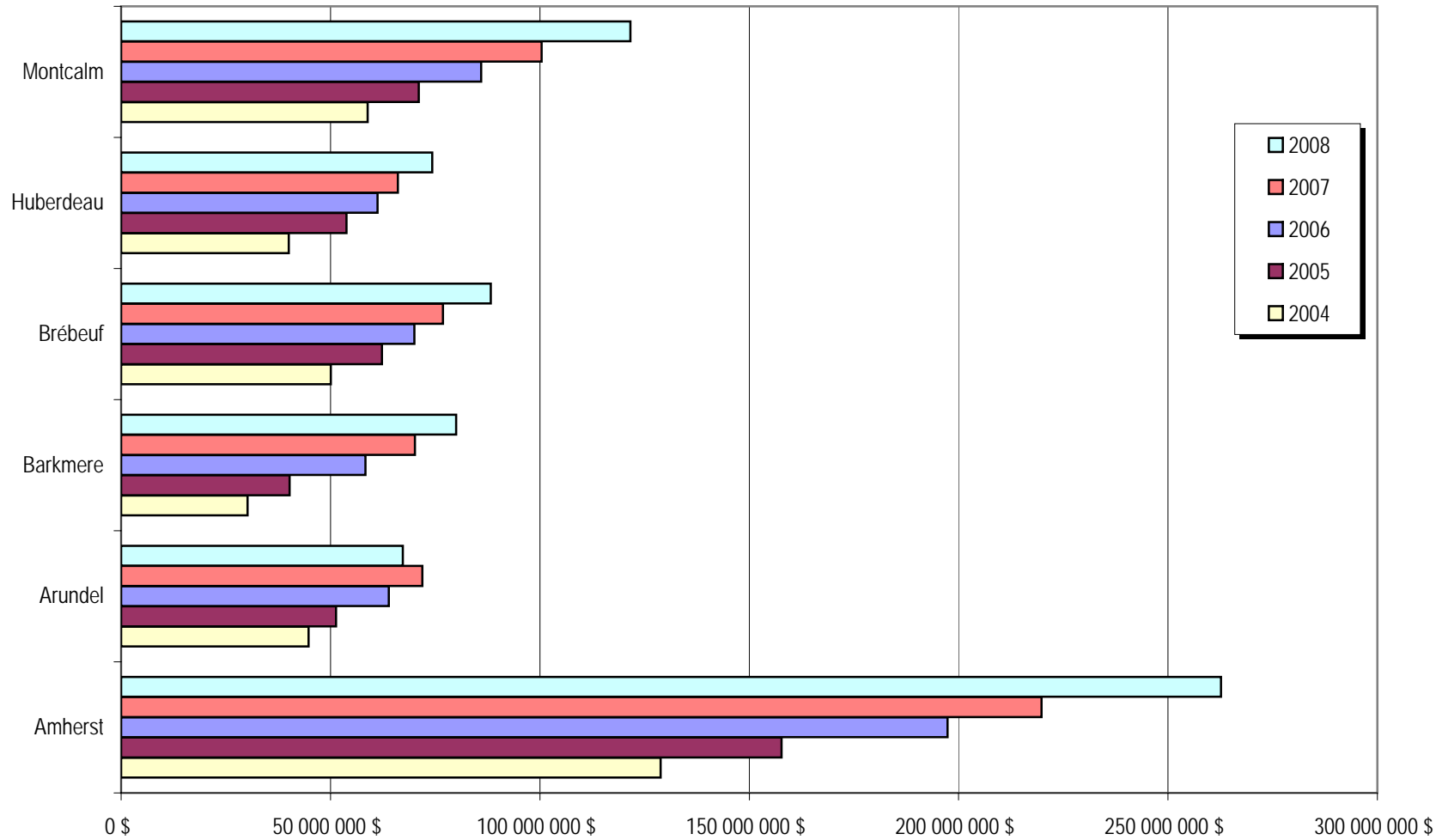

**INSPECTEURS MUNICIPAUX - MRC DES LAURENTIDES**

| MUNICIPALITÉ                  | ADRESSE                       |                                       | INSPECTEUR         | TÉLÉPHONE      |
|-------------------------------|-------------------------------|---------------------------------------|--------------------|----------------|
| Amherst                       | 124, rue Saint-Louis C.P. 30  | Saint-Rémi-d'Amherst, J0T 2L0         | Guylain Charlebois | (819) 681-3372 |
| Arundel                       | 2, rue du Village C.P.40      | Arundel, J0T 1A0                      |                    | (819) 687-3991 |
| Barkmere                      | 182, chemin Barkmere          | Barkmere                              | Michel Trudel      | (819) 687-3373 |
| Brébeuf                       | 217, Route 323                | Brébeuf, J0T 1B0                      | Pascal Caron       | (819) 425-9833 |
| Huberdeau                     | 101, rue du Pont              | Huberdeau, J0T 1G0                    | Catherine Roy      | (819) 687-2836 |
| Ivry-sur-le-Lac               | 601, chemin de la Gara        | Ivry-sur-le-Lac J8C 2Z8               | Gilles Sauvageau   | (819) 321-2332 |
| Labelle                       | 1, rue du Pont C.P. 390       | Labelle, J0T 1H0                      | Geneviève Demers   | (819) 681-3371 |
| La Conception                 | 1371, rue du Centenaire       | La Conception, J0T 1M0                | Roch Gervais       | (819) 686-3016 |
| Lac-Supérieur                 | 1281, chemin du Lac-Supérieur | Lac-Supérieur, J0T 1J0                | Omar Moussaoui     | (819) 681-3370 |
| La Minerve                    | 6, rue Mailloux               | La Minerve, J0T 1S0                   | Yves Séguin        | (819) 274-2364 |
| Lac-Tremblant-Nord            | 1980-2 chemin du Village      | Mont-Tremblant J8E 1K4                |                    | (819) 425-8154 |
| Lantier                       | 118, croissant des Trois-Lacs | Lantier, J0T 1V0                      | Sylvain Bazinet    | (819) 326-2674 |
| Montcalm                      | 10, rue Hôtel de Ville        | Weir, J0T 2V0                         | Catherine Roy      | (819) 687-2836 |
| Mont-Tremblant                | 1145, rue de Saint-Jovite     | Mont-Tremblant, J8E 1V1               | Stéphane Martin    | (819) 425-8614 |
| Sainte-Agathe-des-Monts       | 50, rue Saint-Joseph          | Sainte-Agathe-des-Monts, J8C 1M9      | Anne Barrette      | (819) 326-4595 |
| Saint-Faustin-Lac-Carré       | 100, Place de la Mairie       | Saint-Faustin, J0T 1J2                | Jocelyn Campeau    | (819) 688-2161 |
| Sainte-Lucie-des-Laurentides  | 2121, 10ième rue              | Sainte-Lucie-des-Laurentides, J0T 2J0 | Tania Thibault     | (819) 326-3198 |
| Val-David                     | 2579, rue de l'Église         | Val-David, J0T 2N0                    | Nicolas Lesage     | (819) 322-2900 |
| Val-des-Lacs                  | 349, chemin Val-des-Lacs      | Val-des-Lacs, J0T 2P0                 | Francis Beaulieu   | (819) 326-5624 |
| Val-Morin                     | 6120, rue Morin               | Val-Morin, J0T 2R0                    | Benoît Légaré      | (819) 324-5670 |
| MRC des Laurentides           | 1255, chemin des Lacs         | Saint-Faustin-Lac-Carré               | Michel Bélanger    | (819) 425-5555 |
| CLD de la MRC des Laurentides | 1255, chemin des Lacs         | Saint-Faustin-Lac-Carré               | Paul Calce         | (819) 681-3373 |