

**RÉPERTOIRE  
PERMIS DE CONSTRUCTION -  
RICHESSSE FONCIÈRE UNIFORMISÉE  
2001**



**Centre local de développement**

**Version finale  
31 mars 2002**

**MRC DES LAURENTIDES**

<b>CENTRE LOCAL DE DÉVELOPPEMENT : GUICHET MULTI-SERVICES</b> .....	2
<b>INTRODUCTION</b> .....	3
<b>PERMIS DE CONSTRUCTION</b>	
▪ Investissements en dollars – 2001.....	4
▪ Investissements par zone.....	5
▪ Investissements en pourcentage – 2001.....	6
▪ Comparaison des investissements en dollars 1997-1998-1999-2000-2001.....	7
▪ Comparaison des investissements par zone homogène.....	8
▪ Comparaison des investissements par municipalité.....	9
▪ Nouvelles constructions – 2001.....	13
▪ Rénovations et agrandissements – 2001.....	14
▪ Comparaison des investissements – Groupes d’usage.....	15
▪ Répartition des investissements – MRC des Laurentides.....	16
▪ Investissement moyen par permis.....	17
<b>VALEUR FONCIÈRE UNIFORMISÉE</b>	
▪ En dollars – de 1996 à 2001.....	18
▪ En pourcentage – de 1996 à 2001.....	19
▪ Comparaison par municipalité – 2001.....	20
▪ En pourcentage par zone homogène – de 1996 à 2001.....	21
▪ Comparaison des zones homogènes – 2001.....	22
▪ Comparaison par zone homogène – de 1996 à 2001.....	23
▪ Comparaison par municipalité par zone homogène – 1996 à 2001.....	24
<b>LISTE DES MUNICIPALITÉS ET INSPECTEURS MUNICIPAUX</b> .....	28
<b>CARTE DE LA MRC DES LAURENTIDES AU 1<sup>ER</sup> AVRIL 2002</b>	

---

---

## ***ADAPTÉ AUX BESOINS DU MILIEU***

Le C.L.D. est une corporation à but non lucratif, gérée par des gens du milieu et placée sous l'autorité d'un conseil d'administration qui représente les différents partenaires locaux de l'économie et de l'emploi, y compris des intervenants de l'économie sociale.

Les membres du conseil d'administration du C.L.D. sont des chefs de file de notre communauté élus pour leur bonne connaissance des besoins du milieu et pour leur vision d'ensemble du développement local.

De par son action structurante, le C.L.D. Laurentides contribue à renforcer le partenariat du monde municipal, de la communauté d'affaires, ainsi que des milieux corporatif, syndical et de l'économie sociale dans un nouvel essor du développement local.

En assumant un rôle central dans l'activité économique de la région, le C.L.D. favorise la prise en charge du développement par les forces vives du milieu et concrétise un nouveau modèle de partage du pouvoir décisionnel entre l'État et la collectivité.

---

---

## ***UNE MINE DE SERVICES***

Le C.L.D. Laurentides offre un soutien technique et financier appréciable en mettant à votre disposition un éventail de services de première ligne pour vous aider à démarrer, à consolider et à développer un projet d'entreprises :

- Des activités de consultation, d'orientation et de référence;
- De l'aide pour réaliser un plan d'affaires incluant les études de pré faisabilité;
- La recherche de financement;
- L'accompagnement et le suivi de votre entreprise;
- De l'aide financière;
- Le support à la formation en entrepreneuriat;
- La référence à des services spécialisés, notamment en matière d'exportation et de développement technologique.

---

---

## ***DU FINANCEMENT ADAPTÉ À VOS BESOINS***

Le C.L.D. Laurentides dispose d'un budget intégré et financé par le gouvernement et les municipalités pour réaliser les mandats qui lui sont confiés. Il administre également différents programmes d'aide financière adaptés aux besoins des entreprises de la région :

- **Fonds destiné à l'économie sociale**
  - Organismes sans but lucratif, coopératives
  - Entre 5 000 et 15 000\$
  - Projets créateurs d'emplois durables
- **Fonds local d'investissement**
  - Entreprises
  - Prêts sans intérêts variant de 5 000\$ à 25 000\$
  - Projets favorisant la création ou le maintien d'emplois provenant du secteur touristique
- **La SOLIDE de la MRC des Laurentides**
  - Entreprises
  - Prêts variant de 5 000\$ à 50 000\$
  - Projets provenant de secteurs ciblés
- **Le programme de Soutien aux travailleurs autonomes**
  - Prestataires d'assurance-emploi ou sécurité du revenu
  - Subvention de 5 000\$
  - Démarrage d'entreprises, secteurs priorisés

La première section de ce document présente un compilé de tous les permis de construction octroyés dans la MRC des Laurentides au cours de l'année 2001 et fournit une analyse comparative des investissements pour les cinq dernières années : 1997, 1998, 1999, 2000 et 2001.

La compilation des permis de construction a été établie à partir de regroupements des investissements en dollars, en pourcentage et par grands secteurs d'activité économique tels résidentiel, commercial, touristique, industriel, etc.

Ce projet a pu être réalisé grâce à la collaboration des inspecteurs municipaux qui nous ont transmis pour chacun des permis octroyés entre le 1<sup>er</sup> janvier et le 31 décembre 2001 le groupe d'usage et le type d'intervention soit : nouvelle construction, rénovation ou agrandissement ainsi que le coût des travaux. Nous tenons à les remercier de leur collaboration.

La deuxième section présente un compilé de la richesse foncière uniformisée du rôle d'évaluation des 20 municipalités qui composaient la MRC des Laurentides, de 1996 à 2001. Mentionnons que pour 2001, la richesse foncière uniformisée de la MRC des Laurentides totalise près de 3.6 milliards de dollars soit une augmentation de 8.73% par rapport à 2000.

Notez qu'en 2001, les municipalités de Saint-Jovite, Saint-Jovite paroisse, Mont-Tremblant et Lac-Tremblant –Nord ont fusionné pour faire place à la Ville de Mont-Tremblant. Pour réaliser les statistiques comparatives, les données des années antérieures (1995 à 2000) des villes fusionnées ont toutes été compilées sous le nom Ville de Mont-Tremblant.

Ces deux portraits font partie d'une série de documents que le Centre local de développement Laurentides met à la disposition d'investisseurs éventuels.

PERMIS DE CONSTRUCTION  
MRC DES LAURENTIDES  
EN DOLLARS - 2001

Résidentiel	Commerce détail et de service	Public et gouv.	Hôtellerie et restauration	Loisir et récréation	Industrie	Commerce de gros	Para- industriel	Agriculture Foresterie	Total
-------------	-------------------------------------	--------------------	-------------------------------	-------------------------	-----------	---------------------	---------------------	---------------------------	-------

**GRAND SAINTE-AGATHE**

Ivry-sur-le-Lac	2 032 000 \$	0 \$	0 \$	15 000 \$	0 \$	0 \$	0 \$	0 \$	0 \$	2 047 000 \$
Lantier	812 000 \$	0 \$	0 \$	0 \$	0 \$	0 \$	0 \$	0 \$	0 \$	812 000 \$
Sainte-Agathe-des-Monts	3 886 350 \$	9 242 600 \$	2 936 000 \$	31 000 \$	0 \$	0 \$	0 \$	0 \$	0 \$	16 095 950 \$
Sainte-Agathe-Nord	n/d	n/d	n/d	n/d	n/d	n/d	n/d	n/d	n/d	n/d
Sainte-Lucie-des-Laurentides	292 750 \$	0 \$	0 \$	0 \$	0 \$	0 \$	0 \$	0 \$	0 \$	292 750 \$
Val-des-Lacs	n/d	n/d	n/d	n/d	n/d	n/d	n/d	n/d	n/d	n/d
Val-David	3 852 701 \$	91 100 \$	220 000 \$	20 750 \$	40 000 \$	2 500 \$	0 \$	0 \$	0 \$	4 227 051 \$
Val-Morin	2 432 000 \$	0 \$	0 \$	0 \$	20 000 \$	0 \$	0 \$	0 \$	0 \$	2 452 000 \$
<b>Total</b>	<b>13 307 801 \$</b>	<b>9 333 700 \$</b>	<b>3 156 000 \$</b>	<b>66 750 \$</b>	<b>60 000 \$</b>	<b>2 500 \$</b>	<b>0 \$</b>	<b>0 \$</b>	<b>0 \$</b>	<b>25 926 751 \$</b>

**SAINT-JOVITE/MONT-TREMBLANT**

Saint-Faustin-Lac-Carré	3 304 482 \$	54 000 \$	43 000 \$	0 \$	30 000 \$	97 500 \$	0 \$	0 \$	2 000 \$	3 530 982 \$
Lac-Supérieur	3 035 400 \$	0 \$	60 000 \$	0 \$	0 \$	0 \$	0 \$	0 \$	0 \$	3 095 400 \$
Mont-Tremblant	36 188 598 \$	3 910 720 \$	1 092 000 \$	65 000 \$	560 000 \$	180 000 \$	0 \$	20 000 \$	0 \$	42 016 318 \$
<b>Total</b>	<b>42 528 480 \$</b>	<b>3 964 720 \$</b>	<b>1 195 000 \$</b>	<b>65 000 \$</b>	<b>590 000 \$</b>	<b>277 500 \$</b>	<b>0 \$</b>	<b>20 000 \$</b>	<b>2 000 \$</b>	<b>48 642 700 \$</b>

**LABELLE**

Labelle	2 677 800 \$	160 350 \$	130 000 \$	0 \$	0 \$	197 000 \$	0 \$	0 \$	7 500 \$	3 172 650 \$
La Minerve	1 709 950 \$	3 000 \$	0 \$	0 \$	0 \$	0 \$	0 \$	0 \$	5 000 \$	1 717 950 \$
La Conception	n/d	n/d	n/d	n/d	n/d	n/d	n/d	n/d	n/d	n/d
<b>Total</b>	<b>4 387 750 \$</b>	<b>163 350 \$</b>	<b>130 000 \$</b>	<b>0 \$</b>	<b>0 \$</b>	<b>197 000 \$</b>	<b>0 \$</b>	<b>0 \$</b>	<b>12 500 \$</b>	<b>4 890 600 \$</b>

**OUEST**

Amherst	730 000 \$	0 \$	0 \$	63 000 \$	75 000 \$	0 \$	0 \$	0 \$	0 \$	868 000 \$
Arundel	313 000 \$	0 \$	0 \$	0 \$	0 \$	0 \$	0 \$	0 \$	0 \$	313 000 \$
Barkmere	471 000 \$	0 \$	0 \$	0 \$	0 \$	0 \$	0 \$	0 \$	0 \$	471 000 \$
Brébeuf	517 300 \$	15 000 \$	0 \$	0 \$	6 000 \$	0 \$	0 \$	0 \$	115 000 \$	653 300 \$
Huberdeau	304 000 \$	90 000 \$	0 \$	0 \$	0 \$	0 \$	80 000 \$	0 \$	8 000 \$	482 000 \$
Montcalm	813 000 \$	0 \$	0 \$	0 \$	0 \$	0 \$	0 \$	0 \$	0 \$	813 000 \$
<b>Total</b>	<b>3 148 300 \$</b>	<b>105 000 \$</b>	<b>0 \$</b>	<b>63 000 \$</b>	<b>81 000 \$</b>	<b>0 \$</b>	<b>80 000 \$</b>	<b>0 \$</b>	<b>123 000 \$</b>	<b>3 600 300 \$</b>

<b>GRAND TOTAL</b>	<b>63 372 331 \$</b>	<b>13 566 770 \$</b>	<b>4 481 000 \$</b>	<b>194 750 \$</b>	<b>731 000 \$</b>	<b>477 000 \$</b>	<b>80 000 \$</b>	<b>20 000 \$</b>	<b>137 500 \$</b>	<b>83 060 351 \$</b>
--------------------	----------------------	----------------------	---------------------	-------------------	-------------------	-------------------	------------------	------------------	-------------------	----------------------

**INVESTISSEMENTS TOTAUX**

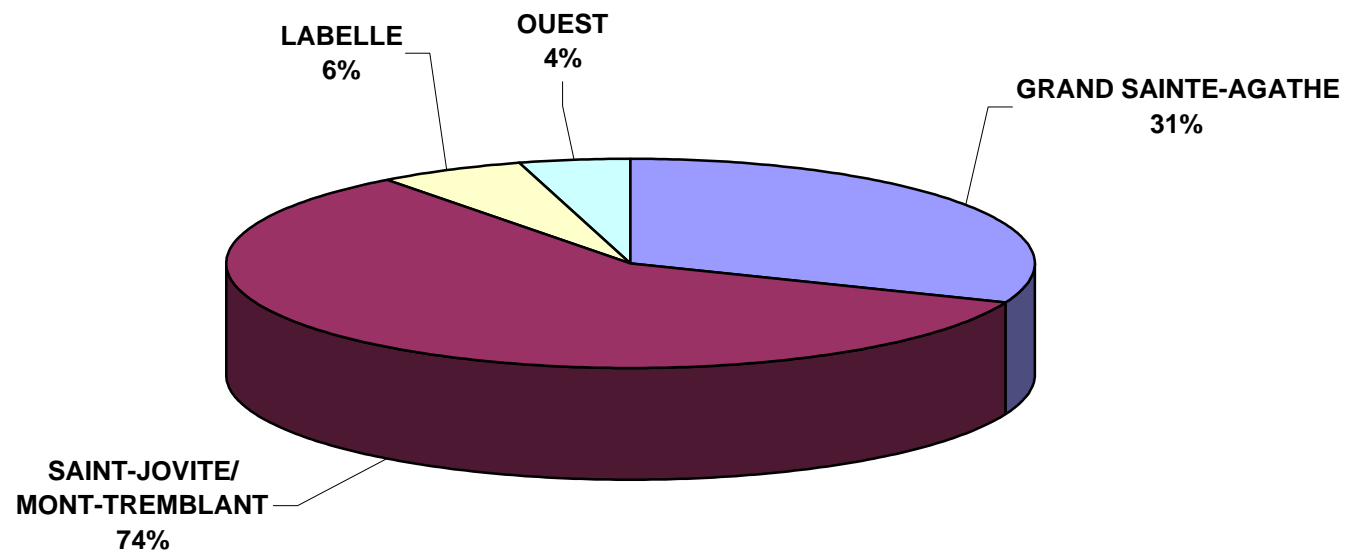

PERMIS DE CONSTRUCTION  
MRC DES LAURENTIDES  
EN POURCENTAGE - 2001

Résidentiel	Commerce détail et de service	Public et gouv.	Hôtellerie et restauration	Loisir et récréation	Industrie	Commerce de gros	Para- industriel	Agriculture Foresterie	Total
-------------	-------------------------------------	--------------------	-------------------------------	-------------------------	-----------	---------------------	---------------------	---------------------------	-------

**GRAND SAINTE-AGATHE**

Ivry-sur-le-Lac	99,27%	0,00%	0,00%	0,73%	0,00%	0,00%	0,00%	0,00%	0,00%	100,00%
Lantier	100,00%	0,00%	0,00%	0,00%	0,00%	0,00%	0,00%	0,00%	0,00%	100,00%
Sainte-Agathe-des-Monts	24,15%	57,42%	18,24%	0,19%	0,00%	0,00%	0,00%	0,00%	0,00%	100,00%
Sainte-Agathe-Nord	n/d	n/d	n/d	n/d	n/d	n/d	n/d	n/d	n/d	n/d
Sainte-Lucie-des-Laurentides	100,00%	0,00%	0,00%	0,00%	0,00%	0,00%	0,00%	0,00%	0,00%	100,00%
Val-des-Lacs	n/d	n/d	n/d	n/d	n/d	n/d	n/d	n/d	n/d	n/d
Val-David	91,14%	2,16%	5,20%	0,49%	0,95%	0,06%	0,00%	0,00%	0,00%	100,00%
Val-Morin	99,18%	0,00%	0,00%	0,00%	0,82%	0,00%	0,00%	0,00%	0,00%	100,00%
<b>Total</b>	<b>51,33%</b>	<b>36,00%</b>	<b>12,17%</b>	<b>0,26%</b>	<b>0,23%</b>	<b>0,01%</b>	<b>0,00%</b>	<b>0,00%</b>	<b>0,00%</b>	<b>100,00%</b>

**SAINT-JOVITE/MONT-TREMBLANT**

Saint-Faustin-Lac-Carré	93,59%	1,53%	1,22%	0,00%	0,85%	2,75%	0,00%	0,00%	0,06%	100,00%
Lac-Supérieur	98,00%	0,00%	2,00%	0,00%	0,00%	0,00%	0,00%	0,00%	0,00%	100,00%
Mont-Tremblant	86,13%	9,31%	2,60%	0,15%	1,33%	0,43%	0,00%	0,05%	0,00%	100,00%
<b>Total</b>	<b>87,43%</b>	<b>8,15%</b>	<b>2,46%</b>	<b>0,13%</b>	<b>1,21%</b>	<b>0,57%</b>	<b>0,00%</b>	<b>0,04%</b>	<b>0,01%</b>	<b>100,00%</b>

**LABELLE**

Labelle	84,40%	5,05%	4,10%	0,00%	0,00%	6,21%	0,00%	0,00%	0,24%	100,00%
La Minerve	99,53%	0,18%	0,00%	0,00%	0,00%	0,00%	0,00%	0,00%	0,29%	100,00%
La Conception	n/d	n/d	n/d	n/d	n/d	n/d	n/d	n/d	n/d	n/d
<b>Total</b>	<b>89,72%</b>	<b>3,34%</b>	<b>2,66%</b>	<b>0,00%</b>	<b>0,00%</b>	<b>4,03%</b>	<b>0,00%</b>	<b>0,00%</b>	<b>0,25%</b>	<b>100,00%</b>

**OUEST**

Amherst	84,10%	0,00%	0,00%	7,26%	8,64%	0,00%	0,00%	0,00%	0,00%	100,00%
Arundel	100,00%	0,00%	0,00%	0,00%	0,00%	0,00%	0,00%	0,00%	0,00%	100,00%
Barkmere	100,00%	0,00%	0,00%	0,00%	0,00%	0,00%	0,00%	0,00%	0,00%	100,00%
Brébeuf	79,18%	2,30%	0,00%	0,00%	0,92%	0,00%	0,00%	0,00%	17,60%	100,00%
Huberdeau	63,07%	18,67%	0,00%	0,00%	0,00%	0,00%	16,60%	0,00%	1,66%	100,00%
Montcalm	100,00%	0,00%	0,00%	0,00%	0,00%	0,00%	0,00%	0,00%	0,00%	100,00%
<b>Total</b>	<b>87,45%</b>	<b>2,91%</b>	<b>0,00%</b>	<b>1,75%</b>	<b>2,25%</b>	<b>0,00%</b>	<b>2,22%</b>	<b>0,00%</b>	<b>3,42%</b>	<b>100,00%</b>

<b>GRAND TOTAL</b>	<b>76,30%</b>	<b>16,34%</b>	<b>5,39%</b>	<b>0,23%</b>	<b>0,88%</b>	<b>0,57%</b>	<b>0,10%</b>	<b>0,02%</b>	<b>0,17%</b>	<b>100,00%</b>
--------------------	---------------	---------------	--------------	--------------	--------------	--------------	--------------	--------------	--------------	----------------

PERMIS DE CONSTRUCTION  
MRC DES LAURENTIDES  
COMPARAISON EN DOLLARS  
2001-1997

	2001	2000	1999	1998	1997	Variation 97/01	Variation %
<b>GRAND SAINTE-AGATHE</b>							
Ivry-sur-le-Lac	2 047 000 \$	841 000 \$	1 560 000 \$	0 \$	125 000 \$	1 922 000 \$	1537,60%
Lantier	812 000 \$	1 044 000 \$	513 500 \$	745 064 \$	722 400 \$	89 600 \$	12,40%
Sainte-Agathe-des-Monts	16 095 950 \$	9 747 569 \$	7 396 050 \$	5 112 600 \$	4 952 400 \$	11 143 550 \$	225,01%
Sainte-Agathe-Nord	n/d	1 625 000 \$	n/d	1 281 000 \$	1 586 200 \$	n/d	n/d
Sainte-Lucie-des-Laurentides	292 750 \$	n/d	585 900 \$	488 450 \$	779 200 \$	-486 450 \$	-62,43%
Val-des-Lacs	n/d	n/d	638 000 \$	595 800 \$	361 500 \$	n/d	n/d
Val-David	4 227 051 \$	949 000 \$	2 704 400 \$	3 914 200 \$	2 751 500 \$	1 475 551 \$	53,63%
Val-Morin	2 452 000 \$	4 585 000 \$	2 147 500 \$	1 638 000 \$	2 157 500 \$	294 500 \$	13,65%
<b>Total</b>	<b>25 926 751 \$</b>	<b>18 791 569 \$</b>	<b>15 545 350 \$</b>	<b>13 775 114 \$</b>	<b>13 435 700 \$</b>	<b>12 491 051 \$</b>	<b>92,97%</b>
<b>SAINT-JOVITE/MONT-TREMBLANT</b>							
Saint-Faustin-Lac-Carré	3 530 982 \$	6 998 400 \$	3 168 800 \$	3 658 550 \$	3 594 620 \$	-63 638 \$	-1,77%
Lac-Supérieur	3 095 400 \$	2 411 300 \$	4 889 000 \$	1 842 900 \$	1 586 300 \$	1 509 100 \$	95,13%
Mont-Tremblant	42 016 318 \$	106 003 376 \$	144 799 483 \$	69 787 571 \$	37 692 785 \$	4 323 533 \$	11,47%
<b>Total</b>	<b>48 642 700 \$</b>	<b>115 413 076 \$</b>	<b>152 857 283 \$</b>	<b>75 289 021 \$</b>	<b>42 873 705 \$</b>	<b>5 768 995 \$</b>	<b>13,46%</b>
<b>LABELLE</b>							
Labelle	3 172 650 \$	1699650	2 127 200 \$	841 050 \$	2 016 230 \$	1 156 420 \$	57,36%
La Minerve	1 717 950 \$	1 852 300 \$	1 840 795 \$	1 335 600 \$	1 141 000 \$	576 950 \$	50,57%
La Conception	n/d	946 200 \$	1 670 700 \$	1 909 000 \$	979 000 \$	n/d	n/d
<b>Total</b>	<b>4 890 600 \$</b>	<b>4 498 150 \$</b>	<b>5 638 695 \$</b>	<b>4 085 650 \$</b>	<b>4 136 230 \$</b>	<b>754 370 \$</b>	<b>107,92%</b>
<b>OUEST</b>							
Amherst	868 000 \$	817 000 \$	866 500 \$	1 201 800 \$	1 344 000 \$	-476 000 \$	-35,42%
Arundel	313 000 \$	n/d	n/d	n/d	43 500 \$	269 500 \$	n/d
Barkmere	471 000 \$	270 000 \$	780 000 \$	150 500 \$	n/d	320 500 \$	n/d
Brébeuf	653 300 \$	889 000 \$	773 150 \$	511 700 \$	349 500 \$	303 800 \$	86,92%
Huberdeau	482 000 \$	157 000 \$	202 100 \$	477 654 \$	183 100 \$	298 900 \$	163,24%
Montcalm	813 000 \$	811 950 \$	926 000 \$	n/d	n/d	-113 000 \$	n/d
<b>Total</b>	<b>3 600 300 \$</b>	<b>2 944 950 \$</b>	<b>3 547 750 \$</b>	<b>2 341 654 \$</b>	<b>1 920 100 \$</b>	<b>1 680 200 \$</b>	<b>87,51%</b>
<b>GRAND TOTAL</b>	<b>83 060 351 \$</b>	<b>141 647 745 \$</b>	<b>177 589 078 \$</b>	<b>95 491 439 \$</b>	<b>62 365 735 \$</b>	<b>20 694 616 \$</b>	<b>33,18%</b>



**COMPARAISON DES INVESTISSEMENTS PAR ZONE HOMOGÈNE INCLUANT LA MRC  
1997-1998-1999-2000-2001**

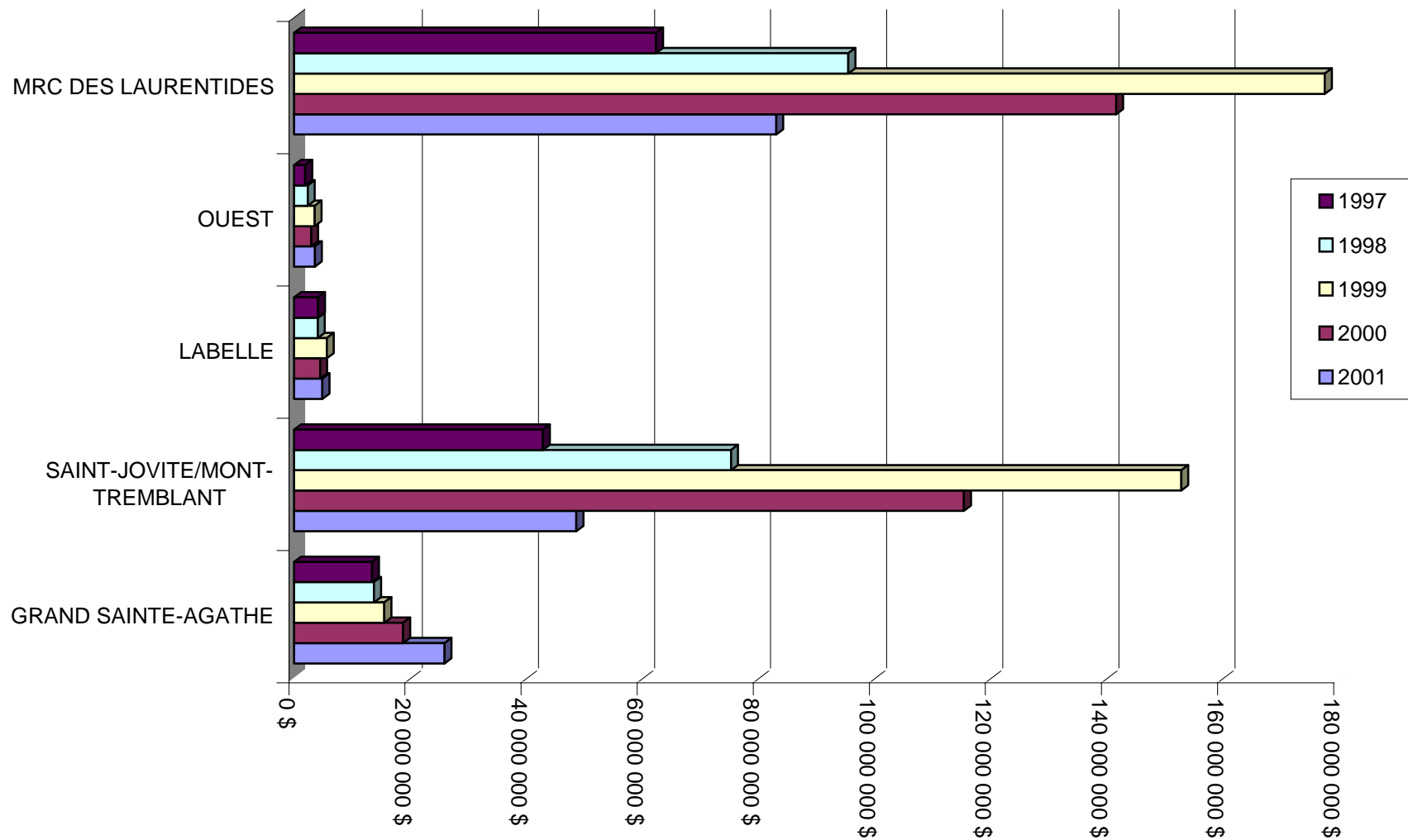

**COMPARAISON DES INVESTISSEMENTS PAR MUNICIPALITÉ  
ZONE GRAND SAINTE-AGATHE  
1997-1998-1999-2000-2001**

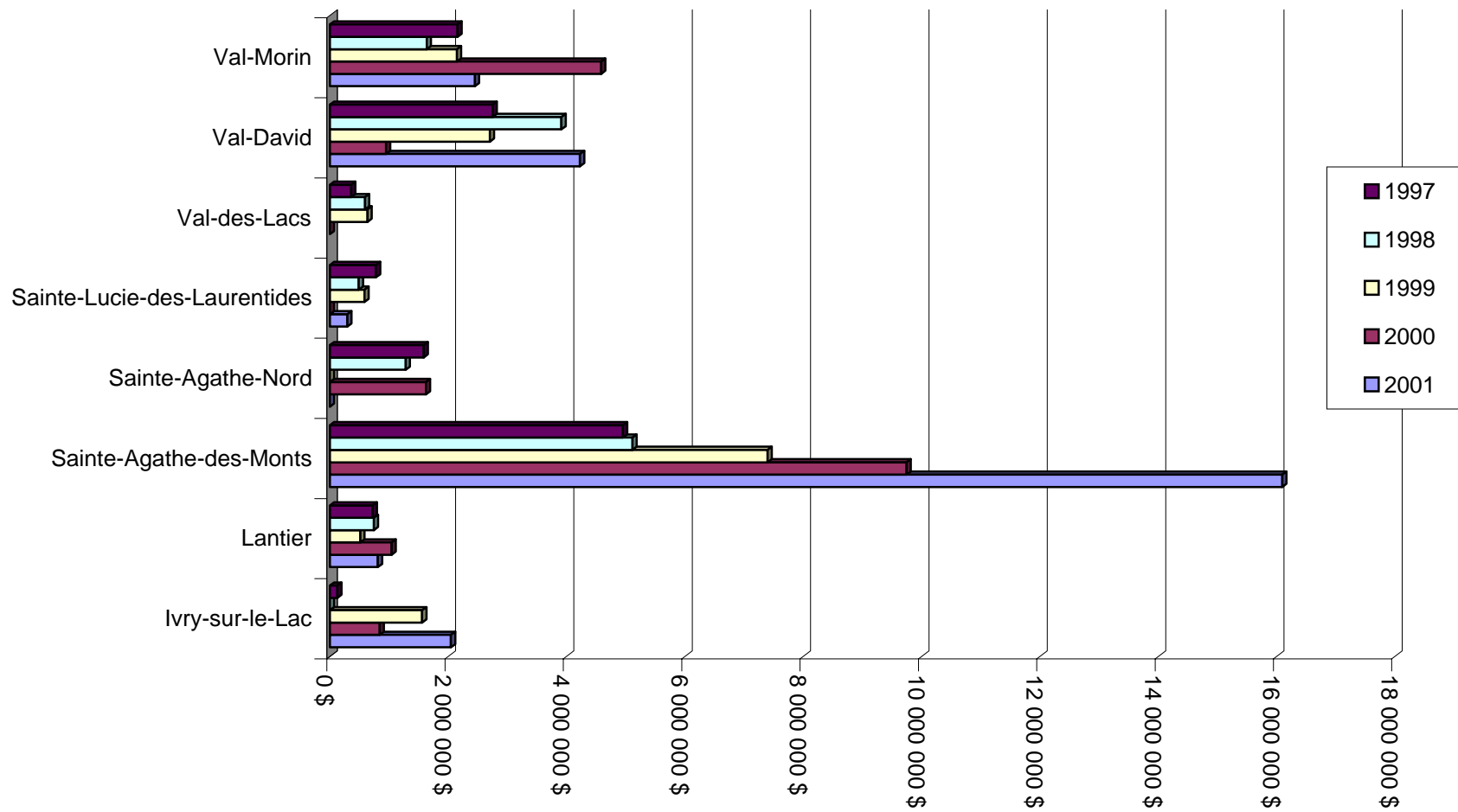

**COMPARAISON DES INVESTISSEMENTS PAR MUNICIPALITÉ  
ZONE MONT-TREMBLANT  
1997-1998-1999-2000-2001**

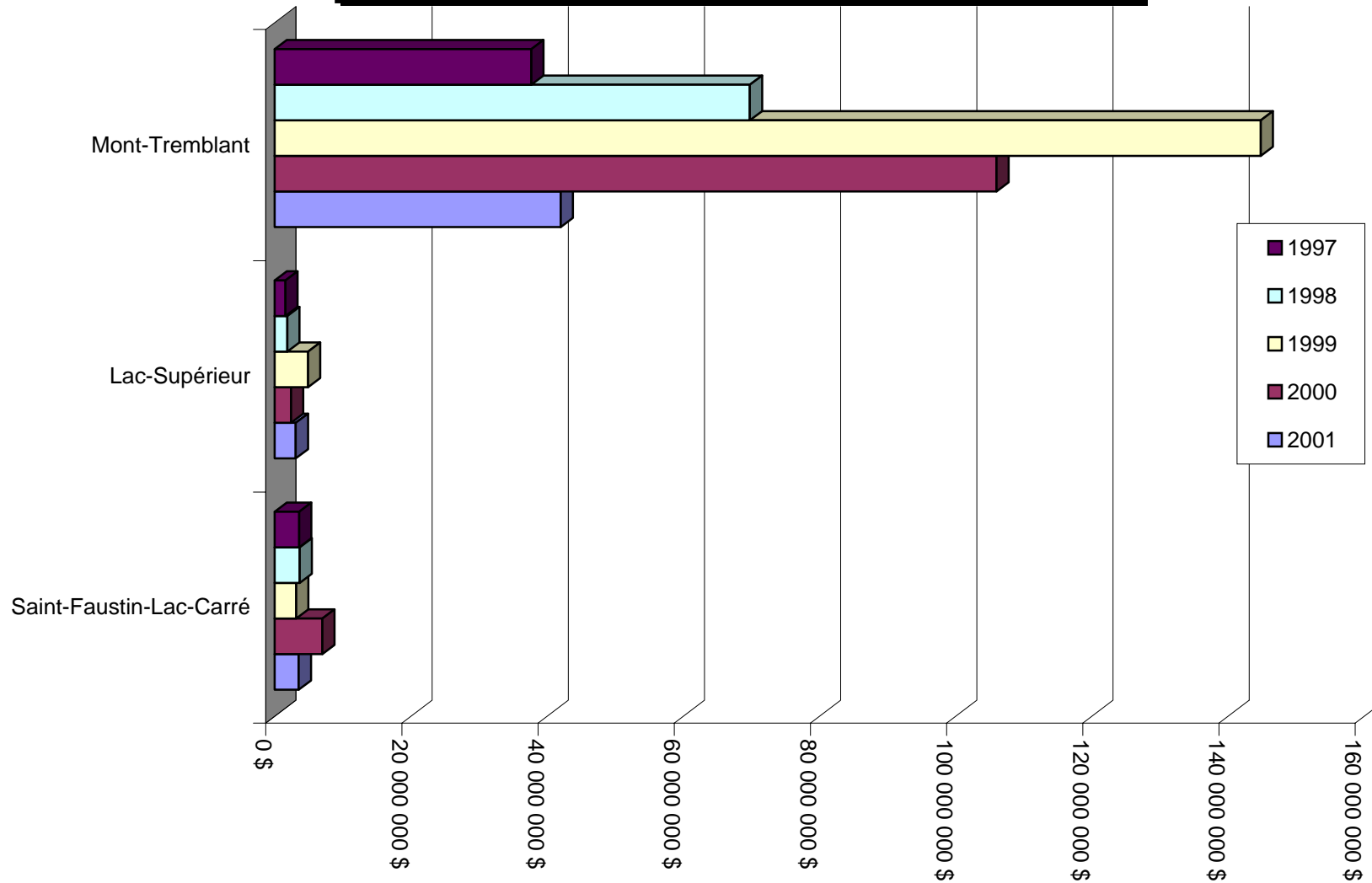

**COMPARAISON DES INVESTISSEMENTS PAR MUNICIPALITÉ  
ZONE LABELLE  
1997-1998-1999-2000-2001**

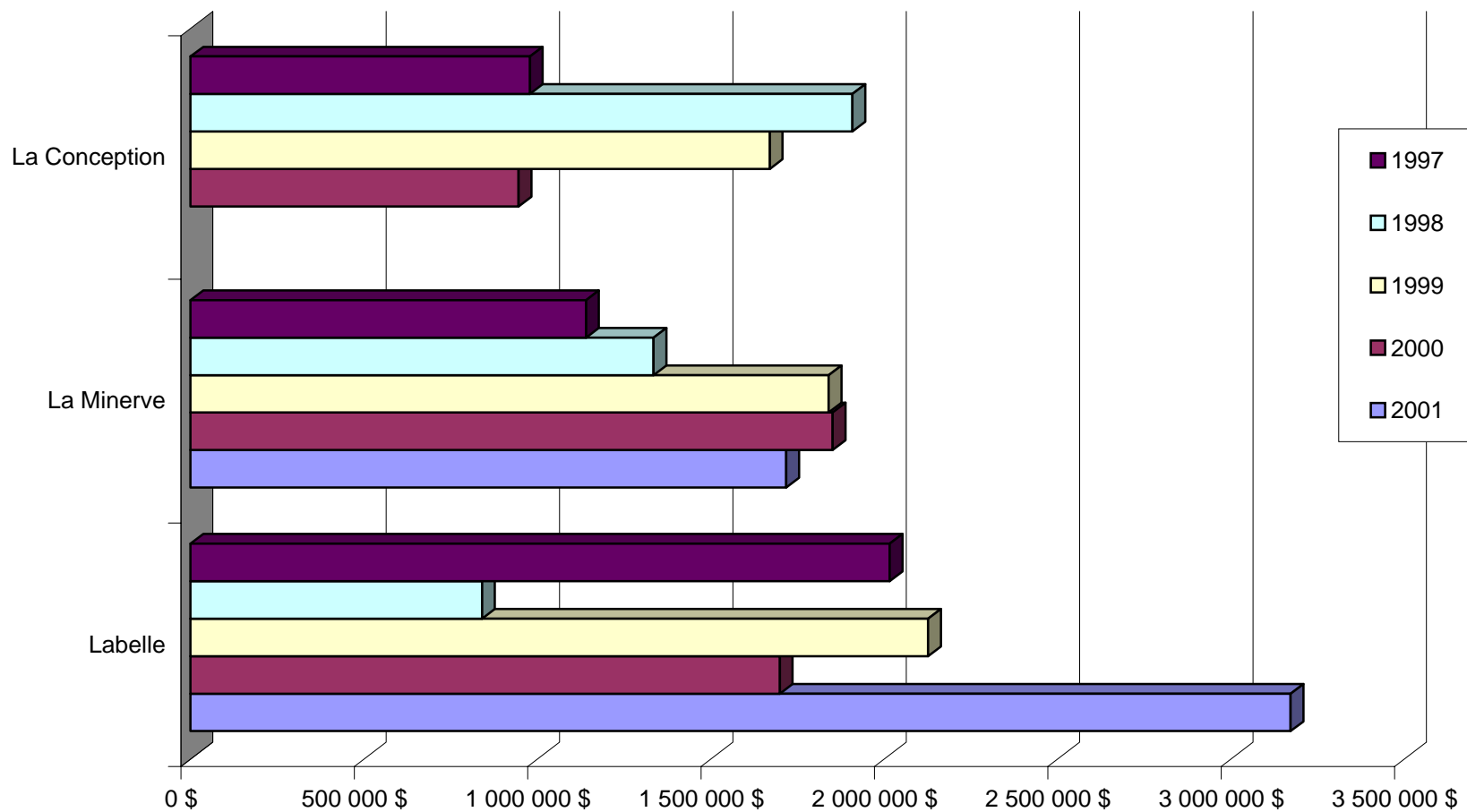

**COMPARAISON DES INVESTISSEMENTS PAR MUNICIPALITÉ  
ZONE OUEST  
1997-1998-1999-2000-2001**

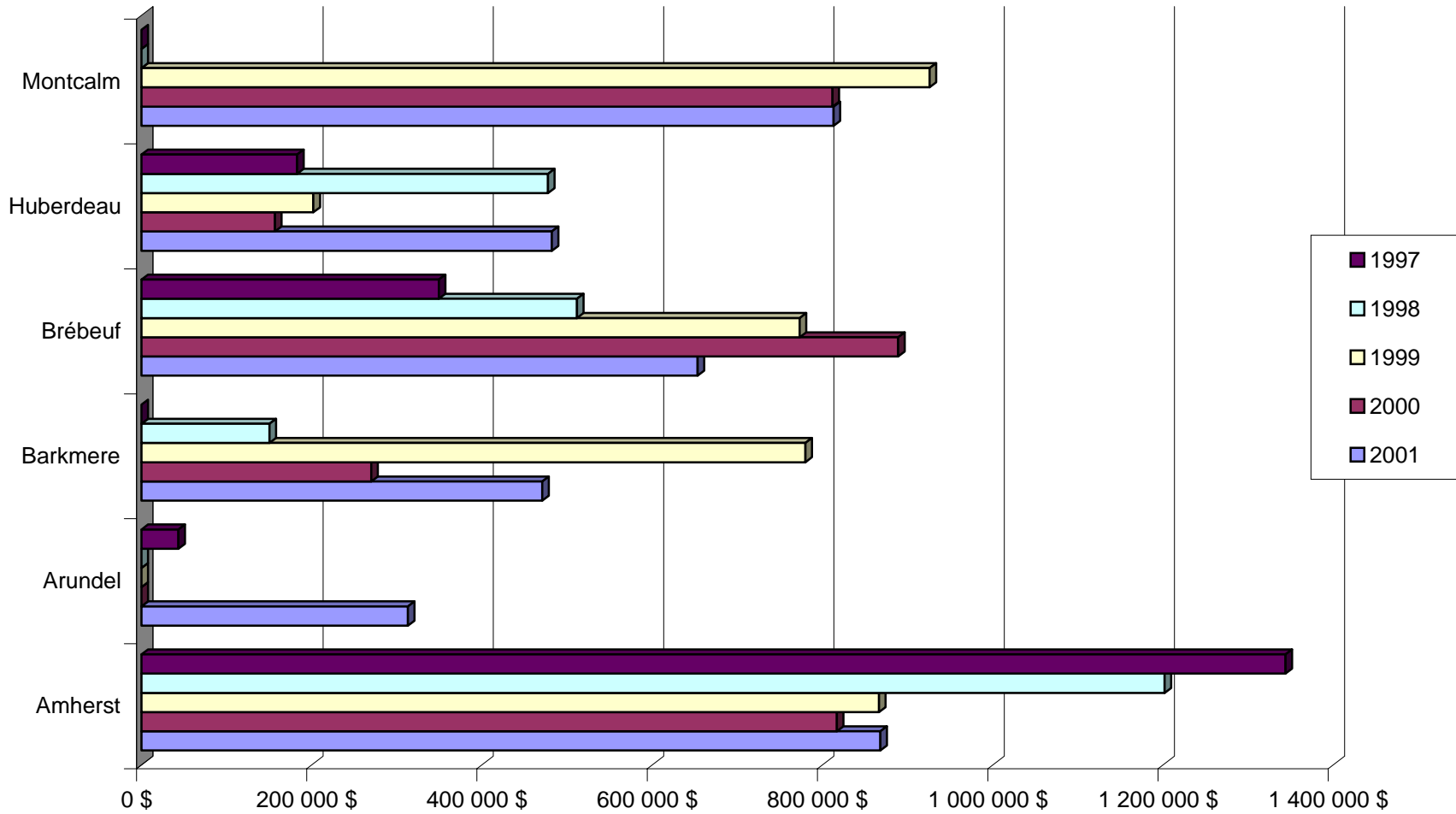

PERMIS DE CONSTRUCTION  
MRC DES LAURENTIDES  
NOUVELLES CONSTRUCTIONS - 2001

Résidentiel	Commerce détail et de service	Public et gouv.	Hôtellerie et restauration	Loisir et récréation	Industrie	Commerce de gros	Para- industriel	Agriculture Foresterie	Total
-------------	-------------------------------------	--------------------	-------------------------------	-------------------------	-----------	---------------------	---------------------	---------------------------	-------

**GRAND SAINTE-AGATHE**

Ivry-sur-le-Lac	1 768 000 \$	0 \$	0 \$	0 \$	0 \$	0 \$	0 \$	0 \$	0 \$	1 768 000 \$
Lantier	500 000 \$	0 \$	0 \$	0 \$	0 \$	0 \$	0 \$	0 \$	0 \$	500 000 \$
Sainte-Agathe-des-Monts	1 940 000 \$	3 330 000 \$	1 000 000 \$	0 \$	0 \$	0 \$	0 \$	0 \$	0 \$	6 270 000 \$
Sainte-Agathe-Nord	n/d	n/d	n/d	n/d	n/d	n/d	n/d	n/d	n/d	n/d
Sainte-Lucie-des-Laurentides	180 000 \$	0 \$	0 \$	0 \$	0 \$	0 \$	0 \$	0 \$	0 \$	180 000 \$
Val-des-Lacs	n/d	n/d	n/d	n/d	n/d	n/d	n/d	n/d	n/d	n/d
Val-David	2 948 000 \$	10 000 \$	200 000 \$	0 \$	40 000 \$	0 \$	0 \$	0 \$	0 \$	3 198 000 \$
Val-Morin	1 915 000 \$	0 \$	0 \$	0 \$	0 \$	0 \$	0 \$	0 \$	0 \$	1 915 000 \$
<b>Total</b>	<b>9 251 000 \$</b>	<b>3 340 000 \$</b>	<b>1 200 000 \$</b>	<b>0 \$</b>	<b>40 000 \$</b>	<b>0 \$</b>	<b>0 \$</b>	<b>0 \$</b>	<b>0 \$</b>	<b>13 831 000 \$</b>

**SAINT-JOVITE/MONT-TREMBLANT**

Saint-Faustin-Lac-Carré	2 607 532 \$	0 \$	0 \$	0 \$	0 \$	40 000 \$	0 \$	0 \$	0 \$	2 647 532 \$
Lac-Supérieur	2 433 000 \$	0 \$	60 000 \$	0 \$	0 \$	0 \$	0 \$	0 \$	0 \$	2 493 000 \$
Mont-Tremblant	34 369 300 \$	700 000 \$	150 000 \$	0 \$	160 000 \$	0 \$	0 \$	0 \$	0 \$	35 379 300 \$
<b>Total</b>	<b>39 409 832 \$</b>	<b>700 000 \$</b>	<b>210 000 \$</b>	<b>0 \$</b>	<b>160 000 \$</b>	<b>40 000 \$</b>	<b>0 \$</b>	<b>0 \$</b>	<b>0 \$</b>	<b>40 519 832 \$</b>

**LABELLE**

Labelle	2 019 000 \$	0 \$	0 \$	0 \$	0 \$	0 \$	0 \$	0 \$	7 500 \$	2 026 500 \$
La Minerve	1 157 500 \$	0 \$	0 \$	0 \$	0 \$	0 \$	0 \$	0 \$	5 000 \$	1 162 500 \$
La Conception	n/d	n/d	n/d	n/d	n/d	n/d	n/d	n/d	n/d	n/d
<b>Total</b>	<b>3 176 500 \$</b>	<b>0 \$</b>	<b>0 \$</b>	<b>0 \$</b>	<b>0 \$</b>	<b>0 \$</b>	<b>0 \$</b>	<b>0 \$</b>	<b>12 500 \$</b>	<b>3 189 000 \$</b>

**OUEST**

Amherst	598 000 \$	0 \$	0 \$	63 000 \$	75 000 \$	0 \$	0 \$	0 \$	0 \$	736 000 \$
Arundel	158 000 \$	0 \$	0 \$	0 \$	0 \$	0 \$	0 \$	0 \$	0 \$	158 000 \$
Barkmere	360 000 \$	0 \$	0 \$	0 \$	0 \$	0 \$	0 \$	0 \$	0 \$	360 000 \$
Brébeuf	276 000 \$	0 \$	0 \$	0 \$	0 \$	0 \$	0 \$	0 \$	115 000 \$	391 000 \$
Huberdeau	258 000 \$	0 \$	0 \$	0 \$	0 \$	0 \$	80 000 \$	0 \$	8 000 \$	346 000 \$
Montcalm	725 000 \$	0 \$	0 \$	0 \$	0 \$	0 \$	0 \$	0 \$	0 \$	725 000 \$
<b>Total</b>	<b>2 375 000 \$</b>	<b>0 \$</b>	<b>0 \$</b>	<b>63 000 \$</b>	<b>75 000 \$</b>	<b>0 \$</b>	<b>80 000 \$</b>	<b>0 \$</b>	<b>123 000 \$</b>	<b>2 716 000 \$</b>

<b>GRAND TOTAL</b>	<b>54 212 332 \$</b>	<b>4 040 000 \$</b>	<b>1 410 000 \$</b>	<b>63 000 \$</b>	<b>275 000 \$</b>	<b>40 000 \$</b>	<b>80 000 \$</b>	<b>0 \$</b>	<b>135 500 \$</b>	<b>60 255 832 \$</b>
--------------------	----------------------	---------------------	---------------------	------------------	-------------------	------------------	------------------	-------------	-------------------	----------------------

PERMIS DE CONSTRUCTION  
MRC DES LAURENTIDES  
RÉNOVATIONS ET AGRANDISSEMENTS - 2001

Résidentiel	Commerce détail et de service	Public et gouv.	Hôtellerie et restauration	Loisir et récréation	Industrie	Commerce de gros	Para- industriel	Agriculture Foresterie	Total
-------------	-------------------------------------	--------------------	-------------------------------	-------------------------	-----------	---------------------	---------------------	---------------------------	-------

**GRAND SAINTE-AGATHE**

Ivry-sur-le-Lac	264 000 \$	0 \$	0 \$	15 000 \$	0 \$	0 \$	0 \$	0 \$	0 \$	279 000 \$
Lantier	312 000 \$	0 \$	0 \$	0 \$	0 \$	0 \$	0 \$	0 \$	0 \$	312 000 \$
Sainte-Agathe-des-Monts	1 946 350 \$	5 912 600 \$	1 936 000 \$	31 000 \$	0 \$	0 \$	0 \$	0 \$	0 \$	9 825 950 \$
Sainte-Agathe-Nord	n/d	n/d	n/d	n/d	n/d	n/d	n/d	n/d	n/d	n/d
Sainte-Lucie-des-Laurentides	112 750 \$	0 \$	0 \$	0 \$	0 \$	0 \$	0 \$	0 \$	0 \$	112 750 \$
Val-des-Lacs	n/d	n/d	n/d	n/d	n/d	n/d	n/d	n/d	n/d	n/d
Val-David	904 701 \$	81 100 \$	20 000 \$	20 750 \$	0 \$	2 500 \$	0 \$	0 \$	0 \$	1 029 051 \$
Val-Morin	517 000 \$	0 \$	0 \$	0 \$	20 000 \$	0 \$	0 \$	0 \$	0 \$	537 000 \$
<b>Total</b>	<b>4 056 801 \$</b>	<b>5 993 700 \$</b>	<b>1 956 000 \$</b>	<b>66 750 \$</b>	<b>20 000 \$</b>	<b>2 500 \$</b>	<b>0 \$</b>	<b>0 \$</b>	<b>0 \$</b>	<b>12 095 751 \$</b>

**SAINT-JOVITE/MONT-TREMBLANT**

Saint-Faustin-Lac-Carré	696 950 \$	54 000 \$	43 000 \$	0 \$	30 000 \$	57 500 \$	0 \$	0 \$	2 000 \$	883 450 \$
Lac-Supérieur	602 400 \$	0 \$	0 \$	0 \$	0 \$	0 \$	0 \$	0 \$	0 \$	602 400 \$
Mont-Tremblant	1 819 298 \$	3 210 720 \$	942 000 \$	65 000 \$	400 000 \$	180 000 \$	0 \$	20 000 \$	0 \$	6 637 018 \$
<b>Total</b>	<b>3 118 648 \$</b>	<b>3 264 720 \$</b>	<b>985 000 \$</b>	<b>65 000 \$</b>	<b>430 000 \$</b>	<b>237 500 \$</b>	<b>0 \$</b>	<b>20 000 \$</b>	<b>2 000 \$</b>	<b>8 122 868 \$</b>

**LABELLE**

Labelle	658 800 \$	160 350 \$	130 000 \$	0 \$	0 \$	197 000 \$	0 \$	0 \$	0 \$	1 146 150 \$
La Minerve	552 450 \$	3 000 \$	0 \$	0 \$	0 \$	0 \$	0 \$	0 \$	0 \$	555 450 \$
La Conception	n/d	n/d	n/d	n/d	n/d	n/d	n/d	n/d	n/d	n/d
<b>Total</b>	<b>1 211 250 \$</b>	<b>163 350 \$</b>	<b>130 000 \$</b>	<b>0 \$</b>	<b>0 \$</b>	<b>197 000 \$</b>	<b>0 \$</b>	<b>0 \$</b>	<b>0 \$</b>	<b>1 701 600 \$</b>

**OUEST**

Amherst	132 000 \$	0 \$	0 \$	0 \$	0 \$	0 \$	0 \$	0 \$	0 \$	132 000 \$
Arundel	155 000 \$	0 \$	0 \$	0 \$	0 \$	0 \$	0 \$	0 \$	0 \$	155 000 \$
Barkmere	111 000 \$	0 \$	0 \$	0 \$	0 \$	0 \$	0 \$	0 \$	0 \$	111 000 \$
Brébeuf	241 300 \$	15 000 \$	0 \$	0 \$	6 000 \$	0 \$	0 \$	0 \$	0 \$	262 300 \$
Huberdeau	46 000 \$	90 000 \$	0 \$	0 \$	0 \$	0 \$	0 \$	0 \$	0 \$	136 000 \$
Montcalm	88 000 \$	0 \$	0 \$	0 \$	0 \$	0 \$	0 \$	0 \$	0 \$	88 000 \$
<b>Total</b>	<b>773 300 \$</b>	<b>105 000 \$</b>	<b>0 \$</b>	<b>0 \$</b>	<b>6 000 \$</b>	<b>0 \$</b>	<b>0 \$</b>	<b>0 \$</b>	<b>0 \$</b>	<b>884 300 \$</b>

<b>GRAND TOTAL</b>	<b>9 159 999 \$</b>	<b>9 526 770 \$</b>	<b>3 071 000 \$</b>	<b>131 750 \$</b>	<b>456 000 \$</b>	<b>437 000 \$</b>	<b>0 \$</b>	<b>20 000 \$</b>	<b>2 000 \$</b>	<b>22 804 519 \$</b>
--------------------	---------------------	---------------------	---------------------	-------------------	-------------------	-------------------	-------------	------------------	-----------------	----------------------

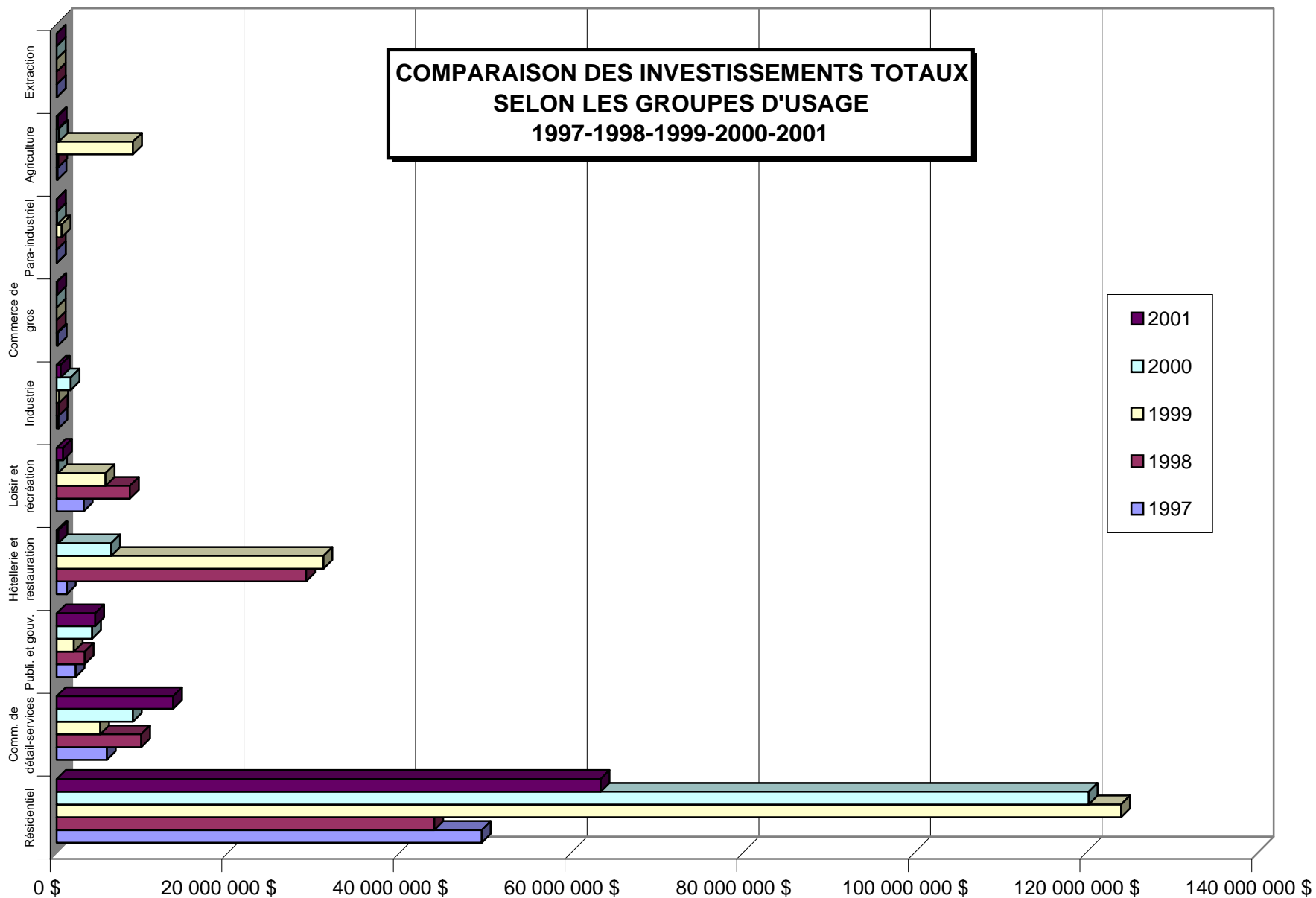



**RÉPARTITION DES INVESTISSEMENTS  
MRC DES LAURENTIDES  
2001**

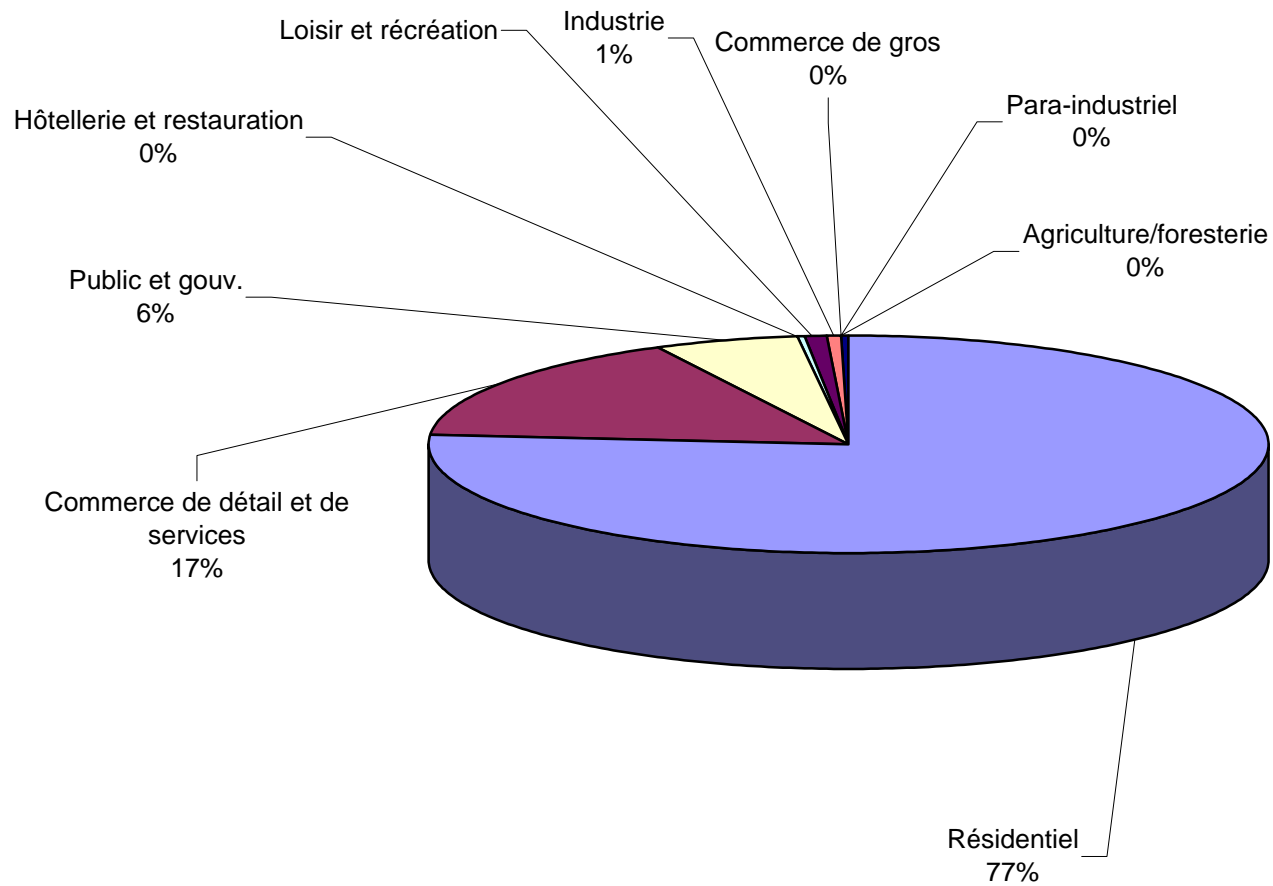

PERMIS DE CONSTRUCTION  
MRC DES LAURENTIDES  
INVESTISSEMENT MOYEN PAR PERMIS - 2001

	Nombre de permis	Nombre de logement	Investissement total	Investissement moyen par permis
<b>GRAND SAINTE-AGATHE</b>				
Ivry-sur-le-Lac	5	5	1 793 000 \$	358 600 \$
Lantier	7	7	500 000 \$	71 429 \$
Sainte-Agathe-des-Monts	12	15	1 245 000 \$	103 750 \$
Sainte-Agathe-Nord	n/d	n/d	n/d	n/d
Sainte-Lucie-des-Laurentides	2	2	180 000 \$	90 000 \$
Val-des-Lacs	n/d	n/d	n/d	n/d
Val-David	22	22	1 988 000 \$	90 364 \$
Val-Morin	12	12	1 890 000 \$	157 500 \$
<b>Total</b>	<b>60</b>	<b>63</b>	<b>7 596 000 \$</b>	<b>126 600 \$</b>
<b>SAINT-JOVITE/MONT-TREMBLANT</b>				
Saint-Faustin-Lac-Carré	20	22	2 387 532 \$	119 377 \$
Lac-Supérieur	22	22	2 493 000 \$	113 318 \$
Mont-Tremblant	114	188	34 229 900 \$	300 262 \$
<b>Total</b>	<b>156</b>	<b>232</b>	<b>39 110 432 \$</b>	<b>250 708 \$</b>
<b>LABELLE</b>				
Labelle	18	18	2 019 000 \$	112 167 \$
La Minerve	12	12	757 000 \$	63 083 \$
La Conception	n/d	n/d	n/d	n/d
<b>Total</b>	<b>30</b>	<b>30</b>	<b>2 776 000 \$</b>	<b>92 533 \$</b>
<b>OUEST</b>				
Amherst	17	7	463 000 \$	27 235 \$
Arundel	6	6	313 000 \$	52 167 \$
Barkmere	6	6	471 000 \$	78 500 \$
Brébeuf	3	4	276 000 \$	92 000 \$
Huberdeau	9	14	375 000 \$	41 667 \$
Montcalm	3	3	525 000 \$	175 000 \$
<b>Total</b>	<b>44</b>	<b>40</b>	<b>2 423 000 \$</b>	<b>55 068 \$</b>
<b>GRAND TOTAL</b>	<b>290</b>	<b>365</b>	<b>51 905 432 \$</b>	<b>178 984 \$</b>

PERMIS DE CONSTRUCTION  
MRC DES LAURENTIDES  
INVESTISSEMENT MOYEN PAR PERMIS - 2001

	Nombre de permis	Nombre de logement	Investissement total	Investissement moyen par permis
<b>GRAND SAINTE-AGATHE</b>				
Ivry-sur-le-Lac	5	5	1 793 000 \$	358 600 \$
Lantier	7	7	500 000 \$	71 429 \$
Sainte-Agathe-des-Monts	12	15	1 245 000 \$	103 750 \$
Sainte-Agathe-Nord	n/d	n/d	n/d	n/d
Sainte-Lucie-des-Laurentides	2	2	180 000 \$	90 000 \$
Val-des-Lacs	n/d	n/d	n/d	n/d
Val-David	22	22	1 988 000 \$	90 364 \$
Val-Morin	12	12	1 890 000 \$	157 500 \$
<b>Total</b>	<b>60</b>	<b>63</b>	<b>7 596 000 \$</b>	<b>126 600 \$</b>
<b>SAINT-JOVITE/MONT-TREMBLANT</b>				
Saint-Faustin-Lac-Carré	20	22	2 387 532 \$	119 377 \$
Lac-Supérieur	22	22	2 493 000 \$	113 318 \$
Mont-Tremblant	114	188	34 229 900 \$	300 262 \$
<b>Total</b>	<b>156</b>	<b>232</b>	<b>39 110 432 \$</b>	<b>250 708 \$</b>
<b>LABELLE</b>				
Labelle	18	18	2 019 000 \$	112 167 \$
La Minerve	12	12	757 000 \$	63 083 \$
La Conception	n/d	n/d	n/d	n/d
<b>Total</b>	<b>30</b>	<b>30</b>	<b>2 776 000 \$</b>	<b>92 533 \$</b>
<b>OUEST</b>				
Amherst	17	7	463 000 \$	27 235 \$
Arundel	6	6	313 000 \$	52 167 \$
Barkmere	6	6	471 000 \$	78 500 \$
Brébeuf	3	4	276 000 \$	92 000 \$
Huberdeau	9	14	375 000 \$	41 667 \$
Montcalm	3	3	525 000 \$	175 000 \$
<b>Total</b>	<b>44</b>	<b>40</b>	<b>2 423 000 \$</b>	<b>55 068 \$</b>
<b>GRAND TOTAL</b>	<b>290</b>	<b>365</b>	<b>51 905 432 \$</b>	<b>178 984 \$</b>

VALEUR FONCIÈRE UNIFORMISÉE  
MRC DES LAURENTIDES  
EN DOLLARS

	2001	2000	1999	1998	1997	1996	Variation 96 / 2001	
							\$	%
<b>GRAND SAINTE-AGATHE</b>								
Ivry-sur-le-Lac	84 742 008	80 417 700	73 758 132	74 866 100	74 768 216	79 122 560	5 619 448	7,10
Lantier	75 829 452	73 933 200	68 585 718	66 189 000	61 974 949	62 636 896	13 192 556	21,06
Sainte-Agathe-des-Monts	469 026 390	463 424 550	444 010 301	459 077 415	459 363 559	462 077 585	6 948 805	1,50
Sainte-Agathe-Nord	125 323 275	121 050 408	117 388 300	118 399 000	117 774 000	107 439 236	17 884 039	16,65
Sainte-Lucie-des-Laurentides	58 899 125	59 052 825	57 919 225	56 837 187	58 680 336	59 671 640	-772 515	-1,29
Val-des-Lacs	58 805 142	56 607 200	54 498 900	53 753 500	53 811 912	49 343 489	9 461 653	19,18
Val-David	197 140 294	192 724 250	190 351 850	186 826 465	190 173 550	194 055 875	3 084 419	1,59
Val-Morin	158 673 663	155 587 732	147 602 000	147 538 900	147 148 900	166 450 579	-7 776 916	-4,67
<b>Total</b>	<b>1 228 439 349</b>	<b>1 202 797 865</b>	<b>1 154 114 426</b>	<b>1 163 487 567</b>	<b>1 163 695 422</b>	<b>1 180 797 860</b>	<b>47 641 489</b>	<b>4,03</b>
<b>MONT-TREMBLANT</b>								
Saint-Faustin-Lac-Carré	205 658 025	180 577 500	175 212 900	164 826 344	162 092 600	166 301 204	39 356 821	23,67
Lac-Supérieur	146 779 496	137 709 791	131 610 195	127 894 780	125 797 595	137 446 099	9 333 397	6,79
Mont-Tremblant	1 483 607 810	1 272 213 806	1 120 473 377	880 747 548	806 009 746	790 648 171	692 959 639	87,64
<b>Total</b>	<b>1 836 045 331</b>	<b>1 590 501 097</b>	<b>1 427 296 472</b>	<b>1 173 468 672</b>	<b>1 093 899 941</b>	<b>1 094 395 474</b>	<b>741 649 857</b>	<b>67,77</b>
<b>LABELLE</b>								
Labelle	119 712 299	112 442 640	109 591 865	109 982 865	108 676 765	95 495 264	24 217 035	25,36
La Conception	92 612 688	86 417 021	78 282 500	73 919 900	73 250 800	77 231 105	15 381 583	19,92
La Minerve	112 563 401	107 022 375	105 402 075	104 483 263	102 042 475	95 944 805	16 618 596	17,32
<b>Total</b>	<b>324 888 388</b>	<b>305 882 036</b>	<b>293 276 440</b>	<b>288 386 028</b>	<b>283 970 040</b>	<b>268 671 174</b>	<b>56 217 214</b>	<b>20,92</b>
<b>QUEST</b>								
Amherst	91 312 600	94 180 625	89 301 625	87 428 275	72 063 600	69 754 278	21 558 322	30,91
Arundel	37 636 867	36 987 625	30 987 050	31 017 450	31 196 412	29 984 830	7 652 037	25,52
Barkmere	18 413 100	18 344 000	16 224 390	19 685 456	16 556 232	16 405 127	2 007 973	12,24
Brébeuf	34 464 320	31 574 124	29 584 500	30 457 964	29 565 200	30 053 371	4 410 949	14,68
Huberdeau	32 858 190	32 269 590	33 099 629	32 729 885	30 204 738	34 503 086	-1 644 896	-4,77
Montcalm	46 108 816	44 527 172	43 412 300	40 102 500	40 604 441	48 927 000	-2 818 184	-5,76
<b>Total</b>	<b>260 793 893</b>	<b>257 883 136</b>	<b>242 609 494</b>	<b>241 421 530</b>	<b>220 190 623</b>	<b>229 627 692</b>	<b>31 166 201</b>	<b>13,57</b>
<b>GRAND TOTAL</b>	<b>3 650 166 961</b>	<b>3 357 064 134</b>	<b>3 117 296 832</b>	<b>2 866 763 797</b>	<b>2 761 756 026</b>	<b>2 773 492 200</b>	<b>876 674 761</b>	<b>31,61</b>

VALEUR FONCIÈRE UNIFORMISÉE  
MRC LAURENTIDES  
EN POURCENTAGE

	2001	2000	1999	1998	1997	1996
<b>GRAND SAINTE-AGATHE</b>						
Ivry-sur-le-Lac	2,32	2,40	2,37	2,61	2,71	2,85
Lantier	2,08	2,20	2,20	2,31	2,24	2,25
Sainte-Agathe-des-Monts	12,85	13,80	14,24	16,01	16,63	16,66
Sainte-Agathe-Nord	3,43	3,61	3,77	4,13	4,26	3,87
Sainte-Lucie-des-Laurentides	1,61	1,76	1,86	1,98	2,13	2,15
Val-des-Lacs	1,61	1,69	1,75	1,88	1,95	1,78
Val-David	5,4	5,74	6,11	6,52	6,89	7,00
Val-Morin	4,35	4,63	4,73	5,15	5,33	6,00
<b>Total</b>	<b>33,65</b>	<b>35,83</b>	<b>37,03</b>	<b>40,59</b>	<b>42,14</b>	<b>42,56</b>
<b>MONT-TREMBLANT</b>						
Saint-Faustin-Lac-Carré	5,65	5,38	5,62	5,75	5,88	6,00
Lac-Supérieur	4,02	4,10	4,22	4,46	4,55	4,96
Mont-Tremblant	40,64	51	35,95	30,72	29,18	28,51
<b>Total</b>	<b>50,31</b>	<b>47,38</b>	<b>45,79</b>	<b>40,93</b>	<b>39,61</b>	<b>39,47</b>
<b>LABELLE</b>						
Labelle	3,28	3,35	3,52	3,84	3,94	3,44
La Conception	2,54	2,57	2,51	2,58	2,65	2,79
La Minerve	3,08	3,19	3,38	3,64	3,69	3,46
<b>Total</b>	<b>8,9</b>	<b>9,11</b>	<b>9,41</b>	<b>10,06</b>	<b>10,28</b>	<b>9,69</b>
<b>OUEST</b>						
Amherst	2,5	2,81	2,86	3,05	2,61	2,52
Arundel	1,03	1,10	0,99	1,08	1,13	1,08
Barkmere	0,5	0,55	0,52	0,69	0,60	0,59
Brébeuf	0,94	0,94	0,95	1,06	1,07	1,08
Huberdeau	0,9	0,96	1,06	1,14	1,09	1,25
Montcalm	1,26	1,33	1,39	1,40	1,47	1,76
<b>Total</b>	<b>7,14</b>	<b>7,68</b>	<b>7,77</b>	<b>8,42</b>	<b>7,97</b>	<b>8,28</b>
<b>GRAND TOTAL</b>	<b>100</b>	<b>100</b>	<b>100</b>	<b>100</b>	<b>100</b>	<b>100</b>

**COMPARAISON PAR MUNICIPALITÉ  
2001**

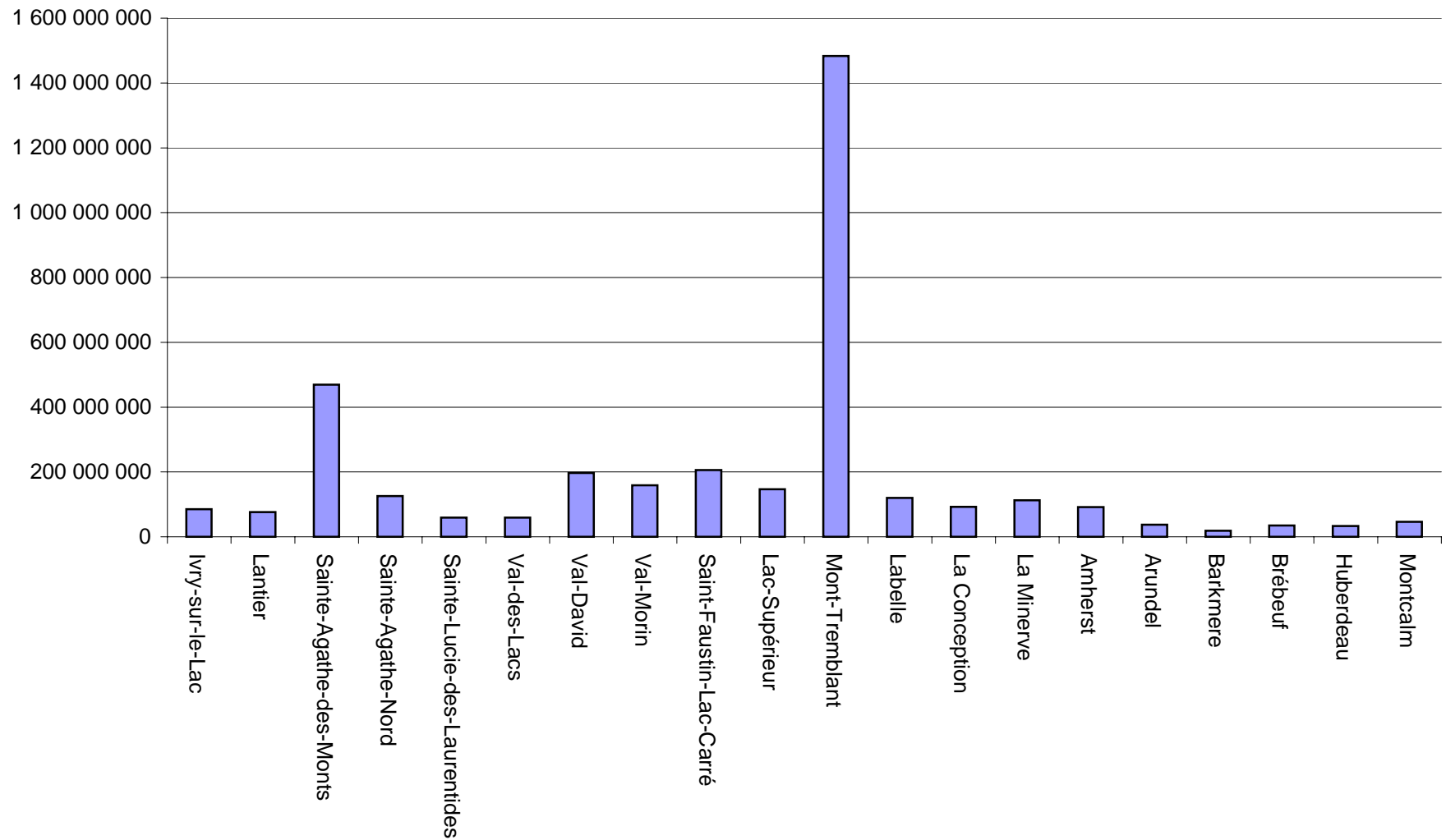

VALEUR FONCIÈRE UNIFORMISÉE  
PAR ZONE  
EN POURCENTAGE

	2001	2000	1999	1998	1997	1996
<b>GRAND SAINTE-AGATHE</b>						
Ivry-sur-le-Lac	6,9	6.69	6,39	6,42	6,43	6,70
Lantier	6,17	6.15	5,95	5,69	5,33	5,30
Sainte-Agathe-des-Monts	38,18	38.53	38,47	39,46	39,47	39,13
Sainte-Agathe-Nord	10,2	10.06	10,17	10,18	10,13	9,10
Sainte-Lucie-des-Laurentides	4,79	4.91	5,02	4,89	5,04	5,05
Val-des-Lacs	4,79	4.71	4,72	4,62	4,62	4,18
Val-David	16,05	16.02	16,49	16,06	16,34	16,42
Val-Morin	12,92	12.93	12,79	12,68	12,64	14,10
<b>Total</b>	<b>100%</b>	<b>100%</b>	<b>100%</b>	<b>100%</b>	<b>100%</b>	<b>100%</b>

<b>MONT-TREMBLANT</b>						
Saint-Faustin-Lac-Carré	11,2	11.35	12,28	14,04	14,81	15,19
Lac-Supérieur	7,99	8.66	9,22	10,90	11,49	12,55
Mont-Tremblant	80,81	79,99	78,50	75,06	73,70	72,26
<b>Total</b>	<b>100%</b>	<b>100%</b>	<b>100%</b>	<b>100%</b>	<b>100%</b>	<b>100%</b>

<b>LABELLE</b>						
Labelle	36,85	36.76	37,37	38,14	38,28	35,54
La Conception	28,5	28.25	26,69	25,63	25,79	28,74
La Minerve	34,65	34.99	35,94	36,23	35,93	35,71
<b>Total</b>	<b>100%</b>	<b>100%</b>	<b>100%</b>	<b>100%</b>	<b>100%</b>	<b>100%</b>

<b>OUEST</b>						
Amherst	35,01	36.52	36,82	36,21	32,73	30,38
Arundel	14,43	14.34	12,77	12,85	14,17	13,06
Barkmere	7,06	7.11	6,69	8,15	7,52	7,14
Brébeuf	13,22	12.24	12,19	12,62	13,43	13,09
Huberdeau	12,6	12.51	13,64	13,56	13,71	15,03
Montcalm	17,68	17.28	17,89	16,61	18,44	21,30
<b>Total</b>	<b>100%</b>	<b>100%</b>	<b>100%</b>	<b>100%</b>	<b>100%</b>	<b>100%</b>

**COMPARAISON DES ZONES HOMOGÈNES  
2001**

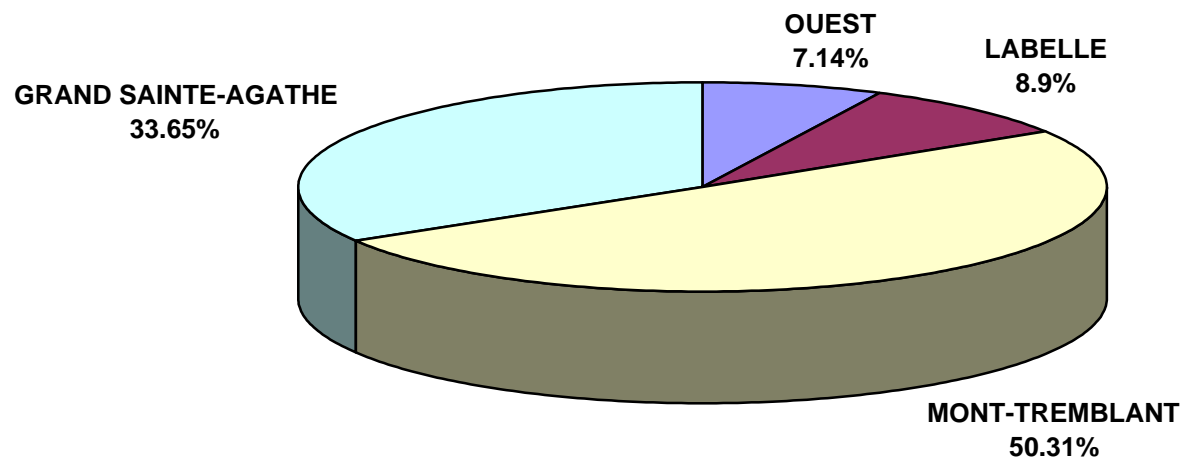



**COMPARAISON PAR ZONE HOMOGÈNE  
INCLUANT LA MRC DE 1996 À 2001**

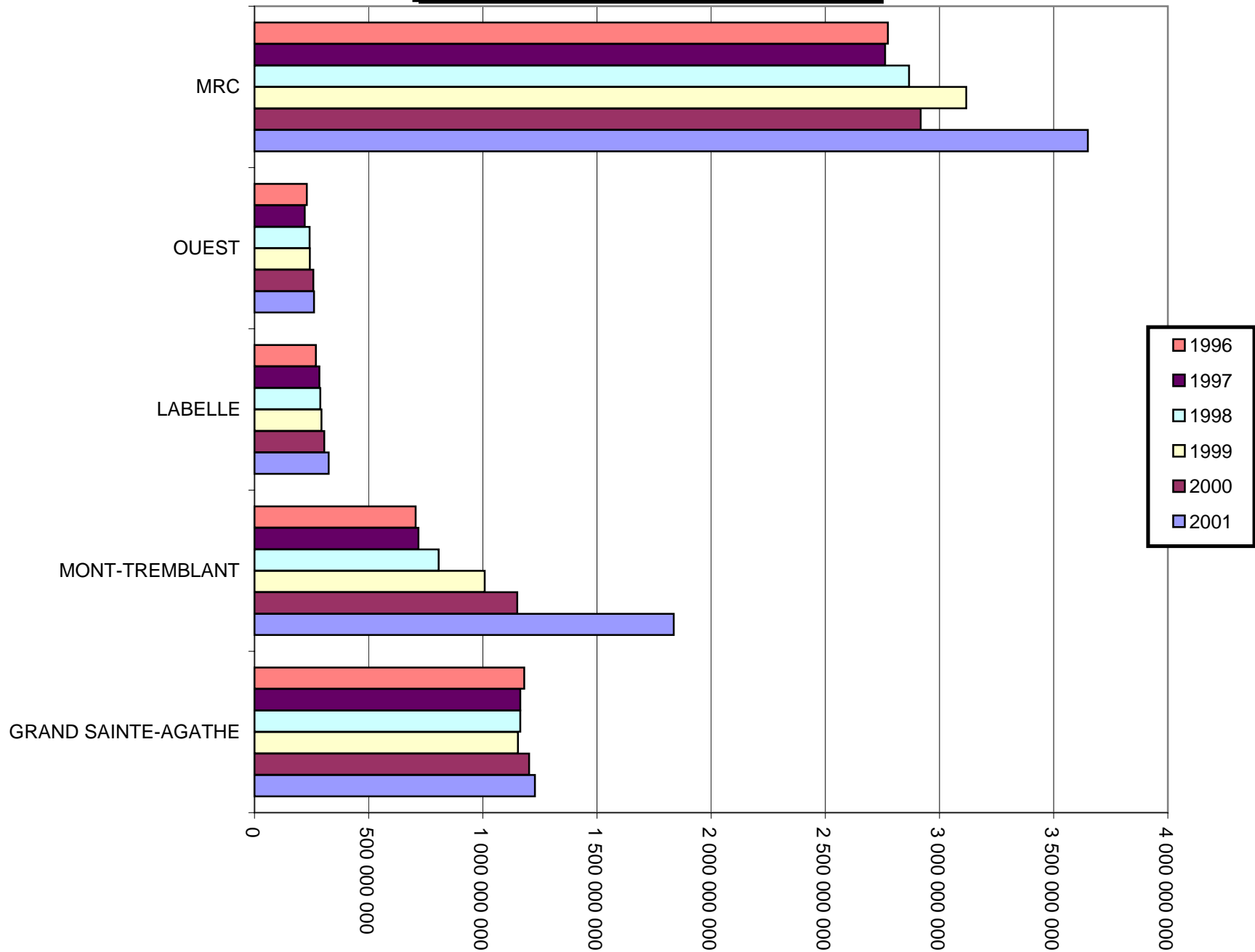

**COMPARAISON PAR MUNICIPALITÉ  
ZONE GRAND SAINTE-AGATHE DE 1996 À 2001**

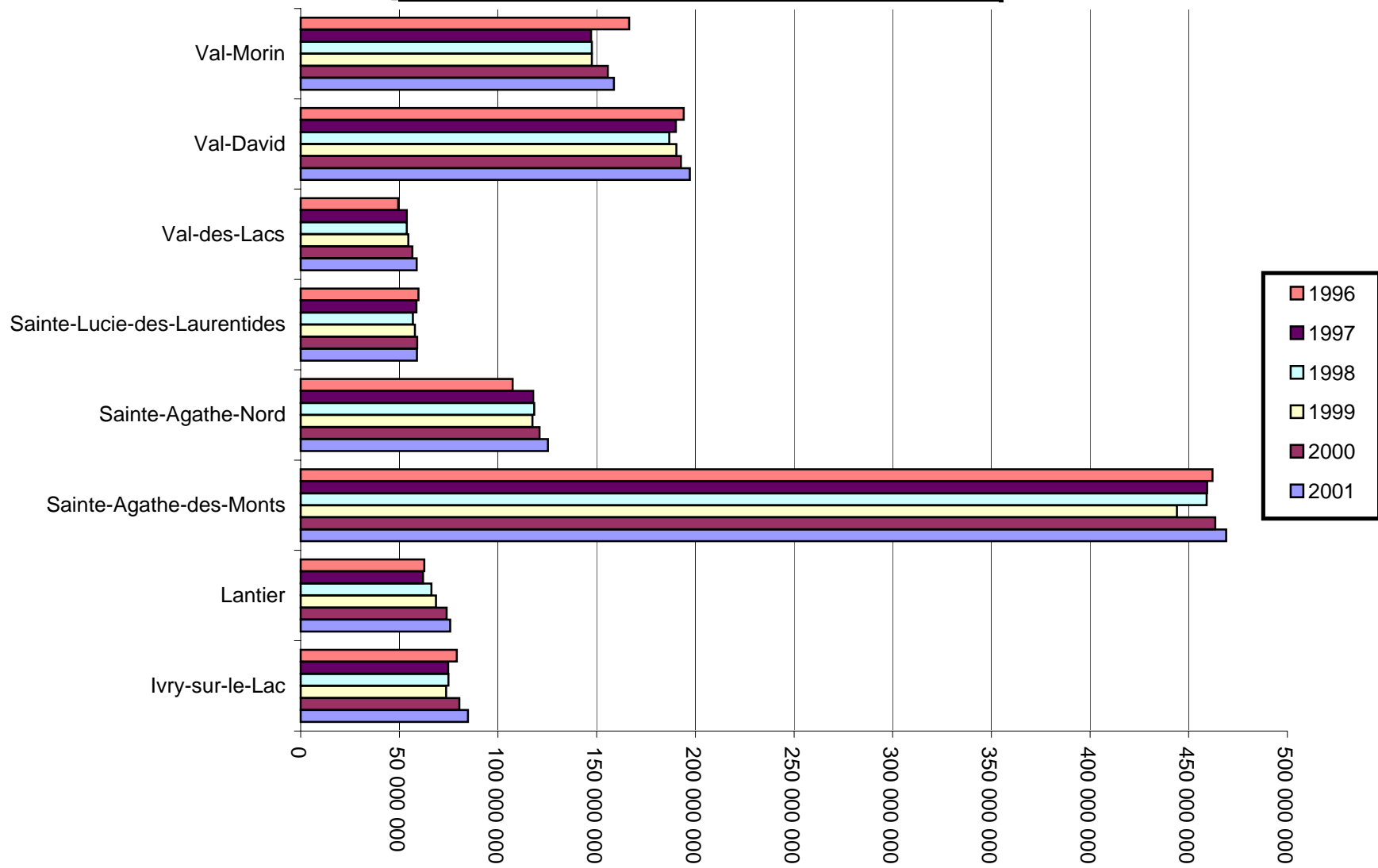

**COMPARAISON PAR MUNICIPALITÉ  
ZONE MONT-TREMBLANT DE 1996 À 2001**

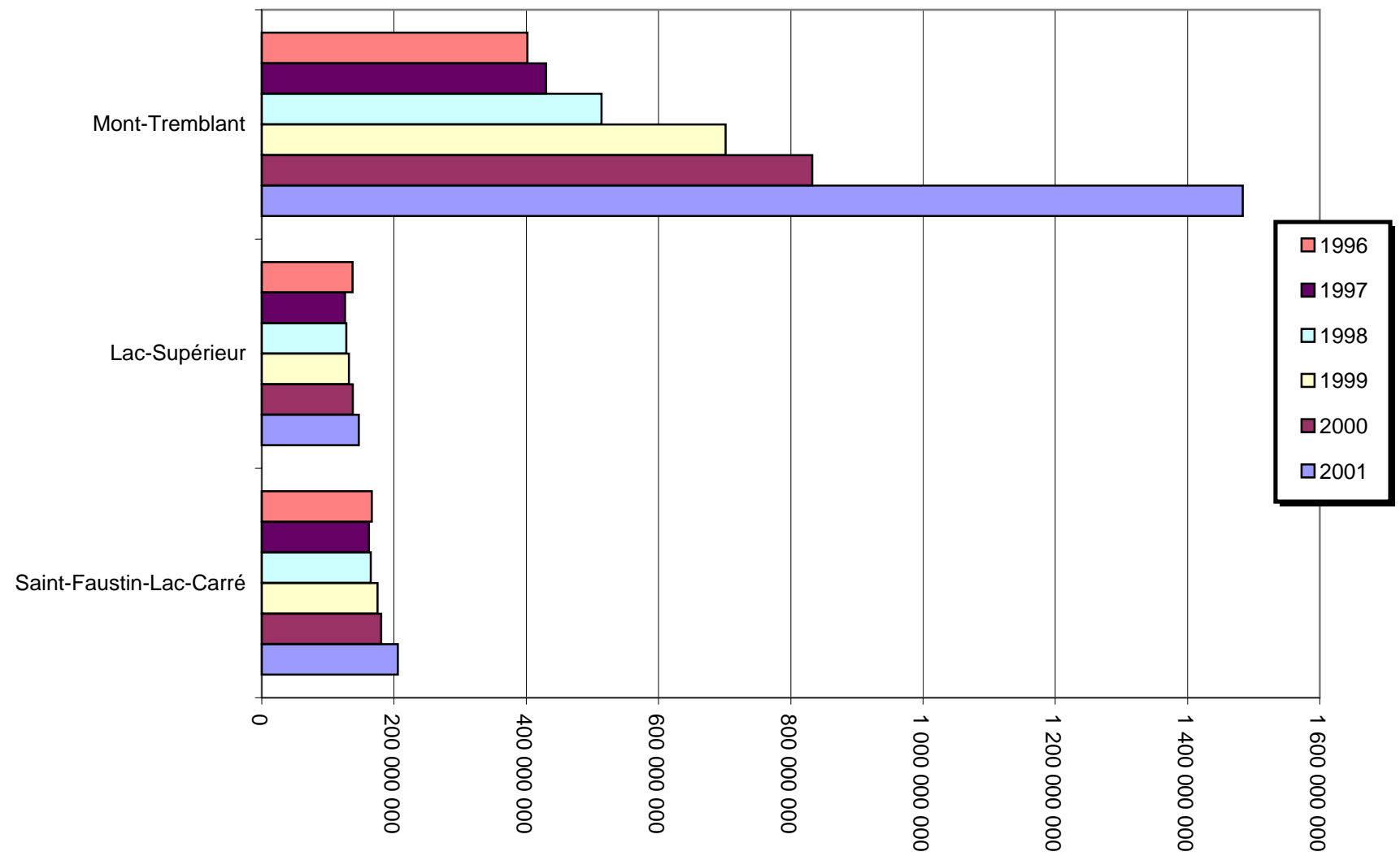

**COMPARAISON PAR MUNICIPALITÉ  
ZONE LABELLE DE 1996 À 2001**

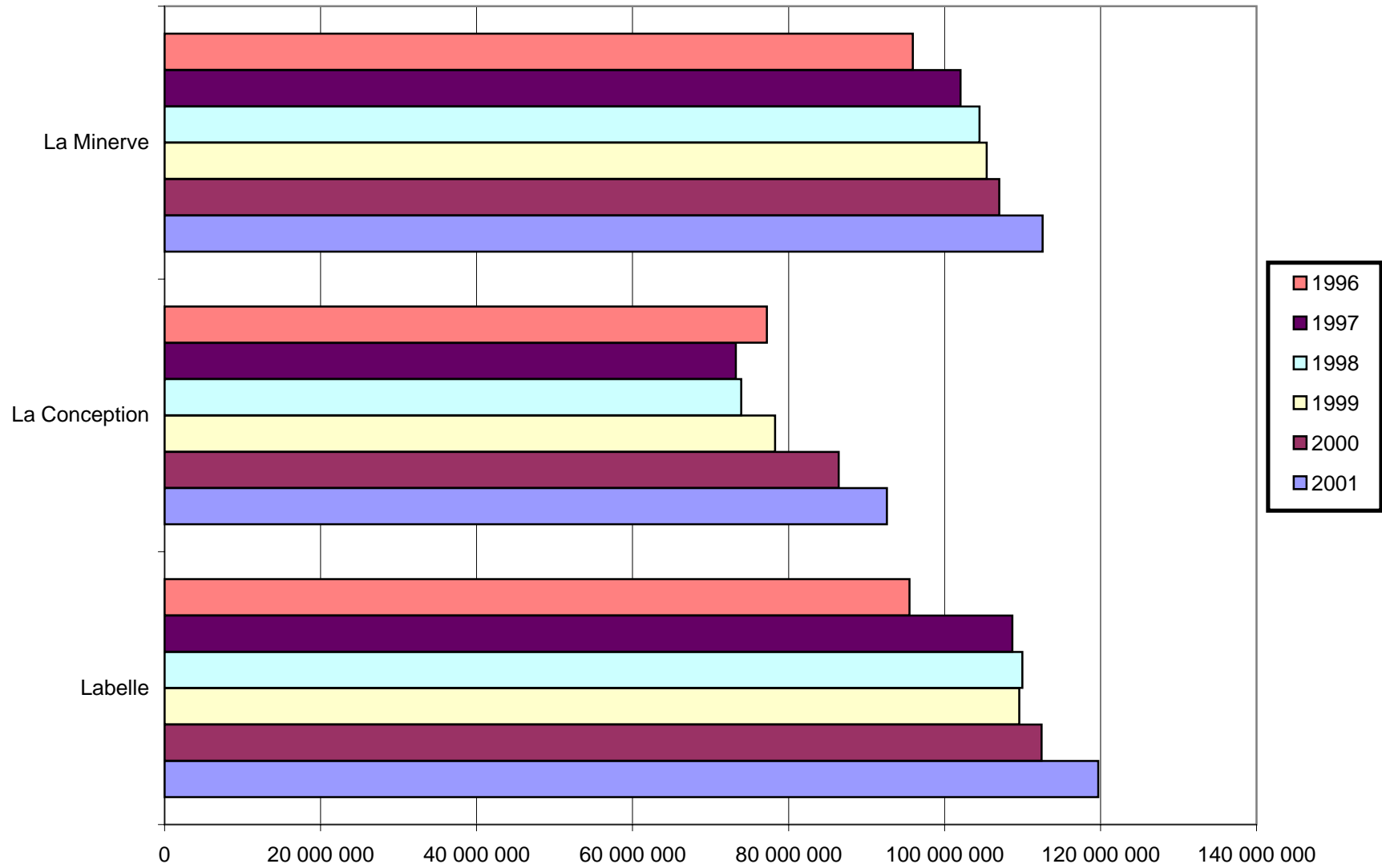

**COMPARAISON PAR MUNICIPALITÉ  
ZONE OUEST DE 1996 À 2001**

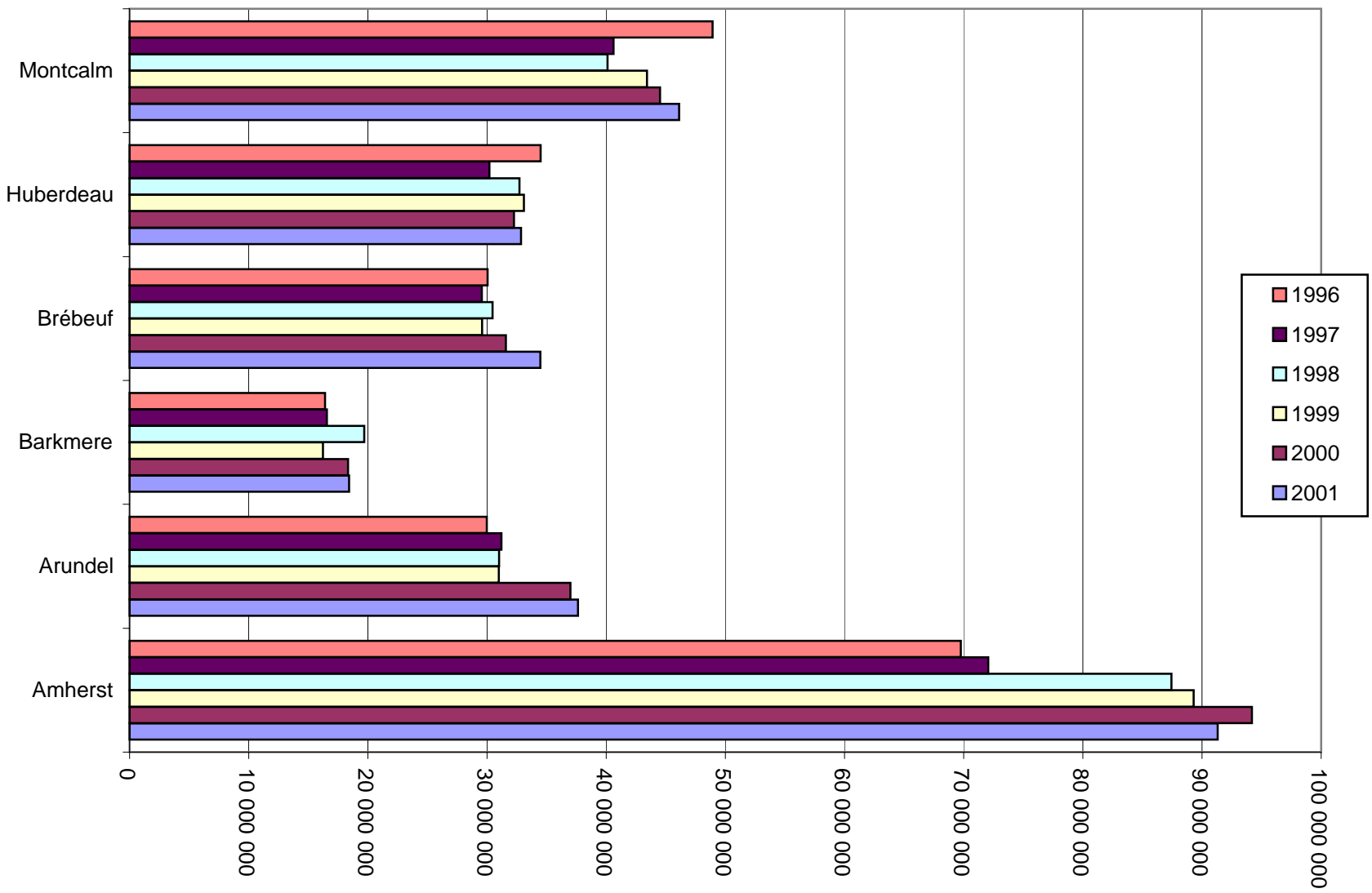

MUNICIPALITÉ	ADRESSE	INSPECTEUR	TÉLÉPHONE
Amherst	124, rue Saint-Louis C.P. 30	Saint-Rémi-d'Amherst, J0T 2L0	Guylain Charlebois (819) 687-3355
Arundel	2, rue du Village C.P.40	Arundel, J0T 1A0	Robert Elmslie (819) 687-3991
Barkmere	C.P. 155	Pointe-Claire, H9R 4N9	Yvon Dion (514) 636-1613
Brébeuf	217, Route 323	Brébeuf, J0T 1B0	(819) 425-9833
Huberdeau	101, rue du Pont	Huberdeau, J0T 1G0	Robert Elmslie (819) 687-8321
Labelle	1, rue du Pont C.P. 390	Labelle, J0T 1H0	Geneviève Demers (819) 686-2144
La Conception	1371, rue du Centenaire	La Conception, J0T 1M0	Rock Gervais (819) 686-3016
Lac-Supérieur	1281, chemin du Lac-Supérieur	Lac-Supérieur, J0T 1J0	Sylvain Provencher (819) 688-2208
La Minerve	6, rue Mailloux	La Minerve, J0T 1S0	Pascal Caron (819) 274-2364
Lantier	118, 29ième avenue C.P. 39	Lantier, J0T 1V0	Benoît Charbonneau (819) 326-2674
Montcalm	10, rue Hôtel de Ville	Weir, J0T 2V0	Rénéald Lachance (819) 687-2836
Mont-Tremblant	1875, chemin Principal C.P. 179	Mont-Tremblant, J0T 1Z0	Nadia Rousseau (819) 425-8671
Sainte-Agathe-des-Monts	50, rue Saint-Joseph	Sainte-Agathe-des-Monts, J8C 1M9	Jacques Rouleau (819) 326-4595
Saint-Faustin-Lac-Carré	100, Place de la Mairie	Saint-Faustin, J0T 1J2	René Héroux (819) 688-2161
Sainte-Lucie-des-Laurentides	2121, 10ième rue	Sainte-Lucie-des-Laurentides, J0T 2J0	Huguette Lemieux (819) 326-3198
Val-David	2579, rue de l'Église	Val-David, J0T 2N0	Nicolas Lesage (819) 322-2900
Val-des-Lacs	349, chemin Val-des-Lacs	Val-des-Lacs, J0T 2P0	Richard Brunet (819) 326-5624
Val-Morin	6120, rue Morin	Val-Morin, J0T 2R0	Benoît Légaré (819) 322-3635