



Centre local de développement

PERMIS DE CONSTRUCTION -  
RICHESSE FONCIÈRE UNIFORMISÉE  
1999

Version finale  
15 mars 2000

<b>CENTRE LOCAL DE DÉVELOPPEMENT : GUICHET MULTI-SERVICES</b>	2
<b>INTRODUCTION</b>	3
<b>PERMIS DE CONSTRUCTION</b>	
▪ Investissements en dollars – 1999	4
▪ Investissements par zone	5
▪ Investissements en pourcentage – 1999	6
▪ Comparaison des investissements en dollars 1997-1998-1999	7
▪ Comparaison des investissements par zone homogène	8
▪ Comparaison des investissements par municipalité	9
▪ Nouvelles constructions – 1999	13
▪ Rénovations et agrandissements – 1999	14
▪ Comparaison des investissements – Groupes d’usage	15
▪ Répartition des investissements – MRC des Laurentides	16
▪ Investissement moyen par permis	17
<b>VALEUR FONCIÈRE UNIFORMISÉE</b>	
▪ En dollars – de 1995 à 1999	18
▪ En pourcentage – de 1995 à 1999	19
▪ Comparaison par municipalité – 1999	20
▪ En pourcentage par zone homogène – de 1995 à 1999	21
▪ Comparaison des zones homogènes – 1999	22
▪ Comparaison par zone homogène – de 1995 à 1999	23
▪ Comparaison par municipalité par zone homogène – 1995 à 1999	24
<b>LISTE DES MUNICIPALITÉS ET INSPECTEURS MUNICIPAUX</b>	28

---

---

**ADAPTÉ AUX BESOINS DU MILIEU**

Le C.L.D. est une corporation à but non lucratif, gérée par des gens du milieu et placée sous l'autorité d'un conseil d'administration qui représente les différents partenaires locaux de l'économie et de l'emploi, y compris des intervenants de l'économie sociale.

Les membres du conseil d'administration du C.L.D. sont des chefs de file de notre communauté élus pour leur bonne connaissance des besoins du milieu et pour leur vision d'ensemble du développement local.

De par son action structurante, le C.L.D. Laurentides contribue à renforcer le partenariat du monde municipal, de la communauté d'affaires, ainsi que des milieux corporatif, syndical et de l'économie sociale dans un nouvel essor du développement local.

En assumant un rôle central dans l'activité économique de la région, le C.L.D. favorise la prise en charge du développement par les forces vives du milieu et concrétise un nouveau modèle de partage du pouvoir décisionnel entre l'État et la collectivité.

---

---

**UNE MINE DE SERVICES**

Le C.L.D. Laurentides offre un soutien technique et financier appréciable en mettant à votre disposition un éventail de services de première ligne pour vous aider à démarrer, à consolider et à développer un projet d'entreprises :

- Des activités de consultation, d'orientation et de référence;
- De l'aide pour réaliser un plan d'affaires incluant les études de pré faisabilité;
- La recherche de financement;
- L'accompagnement et le suivi de votre entreprise;
- De l'aide financière;
- Le support à la formation en entrepreneuriat;
- La référence à des services spécialisés, notamment en matière d'exportation et de développement technologique.

---

---

**DU FINANCEMENT ADAPTÉ À VOS BESOINS**

Le C.L.D. Laurentides dispose d'un budget intégré et financé par le gouvernement et les municipalités pour réaliser les mandats qui lui sont confiés. Il administre également différents programmes d'aide financière adaptés aux besoins des entreprises de la région :

- **Fonds destiné à l'économie sociale**
  - Organismes sans but lucratif, coopératives
  - Entre 5 000 et 15 000\$
  - Projets créateurs d'emplois durables
- **Fonds local d'investissement**
  - Entreprises
  - Prêts sans intérêts variant de 5 000\$ à 25 000\$
  - Projets favorisant la création ou le maintien d'emplois provenant du secteur touristique
- **La SOLIDE de la MRC des Laurentides**
  - Entreprises
  - Prêts variant de 5 000\$ à 50 000\$
  - Projets provenant de secteurs ciblés
- **Le programme de Soutien aux travailleurs autonomes**
  - Prestataires d'assurance-emploi ou sécurité du revenu
  - Subvention de 5 000\$
  - Démarrage d'entreprises, secteurs priorités

La première section de ce document présente un compilé de tous les permis de construction octroyés dans la MRC des Laurentides lors de l'année 1998 et fournit une analyse comparative des investissements pour les deux dernières années soient de 1997 et 1998.

La compilation des permis a été établie à partir de regroupements des investissements en dollars, en pourcentage et par grands secteurs d'activité économique tels que résidentiels, commercial, touristique, industriel, etc..

Ce projet a pu être réalisé grâce à la collaboration des inspecteurs municipaux qui nous ont transmis pour chacun des permis octroyés entre le 1<sup>er</sup> janvier et le 31 décembre 1998 le groupe d'usage et le type d'intervention soit : nouvelle construction, rénovation ou agrandissement et le coût des travaux. Nous tenons à les remercier de leur collaboration.

La deuxième section présente un compilé de la richesse foncière uniformisée du rôle d'évaluation des 24 municipalités qui composent la MRC des Laurentides de 1994 à 1998. Mentionnons que pour 1998, la richesse foncière uniformisée de la MRC des Laurentides totalise près de trois milliards de dollars soit une augmentation de 3.8% par rapport à 1997.

Ces deux portraits font partie d'une série de documents que le Centre local de développement Laurentides met à la disposition d'investisseurs éventuels.

**PERMIS DE CONSTRUCTION  
MRC DES LAURENTIDES  
EN DOLLARS - 1999**

Résidentiel	Commerce de détail et de service	Public et gouv.	Hôtellerie et restauration	Loisir et récréation	Industrie	Commerce de gros	Para industriel	Agriculture Foresterie	Extraction	Total
-------------	----------------------------------	-----------------	----------------------------	----------------------	-----------	------------------	-----------------	------------------------	------------	-------

**GRAND STE-AGATHE**

Ivry-sur-le-Lac	1 560 000 \$	0 \$	0 \$	0 \$	0 \$	0 \$	0 \$	0 \$	0 \$	0 \$	1 560 000 \$
Lantier	483 500 \$	0 \$	0 \$	0 \$	30 000 \$	0 \$	0 \$	0 \$	0 \$	0 \$	513 500 \$
Ste-Agathe-des-Monts	5 049 050 \$	566 000 \$	1 458 000 \$	275 000 \$	10 000 \$	38 000 \$	0 \$	0 \$	0 \$	0 \$	7 396 050 \$
Ste-Agathe-Nord	n/d	n/d	n/d	n/d	n/d	n/d	n/d	n/d	n/d	n/d	n/d
Ste-Lucie-des-Laurentides	557 900 \$	0 \$	0 \$	0 \$	28 000 \$	0 \$	0 \$	0 \$	0 \$	0 \$	585 900 \$
Val-des-Lacs	638 000 \$	0 \$	0 \$	0 \$	0 \$	0 \$	0 \$	0 \$	0 \$	0 \$	638 000 \$
Val-David	2 464 800 \$	239 600 \$	0 \$	0 \$	0 \$	0 \$	0 \$	0 \$	0 \$	0 \$	2 704 400 \$
Val-Morin	2 082 500 \$	0 \$	0 \$	15 000 \$	50 000 \$	0 \$	0 \$	0 \$	0 \$	0 \$	2 147 500 \$
<b>Total</b>	<b>12 835 750 \$</b>	<b>805 600 \$</b>	<b>1 458 000 \$</b>	<b>290 000 \$</b>	<b>118 000 \$</b>	<b>38 000 \$</b>	<b>0 \$</b>	<b>0 \$</b>	<b>0 \$</b>	<b>0 \$</b>	<b>15 545 350 \$</b>

**ST-JOVITE-MONT-TREMBLANT**

St-Faustin-Lac-Carré	2 856 800 \$	312 000 \$	0 \$	0 \$	0 \$	0 \$	0 \$	0 \$	0 \$	0 \$	3 168 800 \$
Lac-Tremblant-Nord	n/d	n/d	n/d	n/d	n/d	n/d	n/d	n/d	n/d	n/d	n/d
Lac-Supérieur	4 029 000 \$	0 \$	0 \$	65 000 \$	0 \$	0 \$	0 \$	795 000 \$	0 \$	0 \$	4 889 000 \$
Mont-Tremblant	84 693 225 \$	185 000 \$	3 000 \$	30 400 000 \$	2 575 000 \$	0 \$	0 \$	0 \$	0 \$	0 \$	117 856 225 \$
St-Jovite Paroisse	4 050 804 \$	336 958 \$	0 \$	0 \$	0 \$	0 \$	0 \$	0 \$	0 \$	0 \$	4 387 762 \$
St-Jovite Ville	7 684 321 \$	2 991 575 \$	517 000 \$	310 600 \$	3 000 000 \$	52 000 \$	0 \$	0 \$	8 000 000 \$	0 \$	22 555 496 \$
<b>Total</b>	<b>103 314 150 \$</b>	<b>3 825 533 \$</b>	<b>520 000 \$</b>	<b>30 775 600 \$</b>	<b>5 575 000 \$</b>	<b>52 000 \$</b>	<b>0 \$</b>	<b>0 \$</b>	<b>8 795 000 \$</b>	<b>0 \$</b>	<b>152 857 283 \$</b>

**LABELLE**

Labelle	1 625 600 \$	296 100 \$	0 \$	4 000 \$	0 \$	200 000 \$	0 \$	0 \$	1 500 \$	0 \$	2 127 200 \$
La Minerve	1 780 300 \$	49 495 \$	0 \$	4 000 \$	0 \$	0 \$	0 \$	0 \$	7 000 \$	0 \$	1 840 795 \$
La Conception	1 665 500 \$	1 200 \$	0 \$	4 000 \$	0 \$	0 \$	0 \$	0 \$	0 \$	0 \$	1 670 700 \$
<b>Total</b>	<b>5 071 400 \$</b>	<b>346 795 \$</b>	<b>0 \$</b>	<b>12 000 \$</b>	<b>0 \$</b>	<b>200 000 \$</b>	<b>0 \$</b>	<b>0 \$</b>	<b>8 500 \$</b>	<b>0 \$</b>	<b>5 638 695 \$</b>

**OUEST**

Amherst	866 500 \$	0 \$	0 \$	0 \$	0 \$	0 \$	0 \$	0 \$	0 \$	0 \$	866 500 \$
Arundel	n/d	n/d	n/d	n/d	n/d	n/d	n/d	n/d	n/d	n/d	n/d
Barkmere	780 000 \$	0 \$	0 \$	0 \$	0 \$	0 \$	0 \$	0 \$	0 \$	0 \$	780 000 \$
Brébeuf	595 150 \$	89 000 \$	0 \$	6 000 \$	0 \$	0 \$	0 \$	0 \$	83 000 \$	0 \$	773 150 \$
Huberdeau	202 100 \$	0 \$	0 \$	0 \$	0 \$	0 \$	0 \$	0 \$	0 \$	0 \$	202 100 \$
Montcalm	360 000 \$	0 \$	0 \$	0 \$	0 \$	0 \$	0 \$	566 000 \$	0 \$	0 \$	926 000 \$
<b>Total</b>	<b>2 803 750 \$</b>	<b>89 000 \$</b>	<b>0 \$</b>	<b>6 000 \$</b>	<b>0 \$</b>	<b>0 \$</b>	<b>0 \$</b>	<b>566 000 \$</b>	<b>83 000 \$</b>	<b>0 \$</b>	<b>3 547 750 \$</b>

<b>GRAND TOTAL</b>	<b>124 025 050 \$</b>	<b>5 066 928 \$</b>	<b>1 978 000 \$</b>	<b>31 083 600 \$</b>	<b>5 693 000 \$</b>	<b>290 000 \$</b>	<b>0 \$</b>	<b>566 000 \$</b>	<b>8 886 500 \$</b>	<b>0 \$</b>	<b>177 589 078 \$</b>
--------------------	-----------------------	---------------------	---------------------	----------------------	---------------------	-------------------	-------------	-------------------	---------------------	-------------	-----------------------

**INVESTISSEMENTS TOTAUX**  
**177 589 078\$**

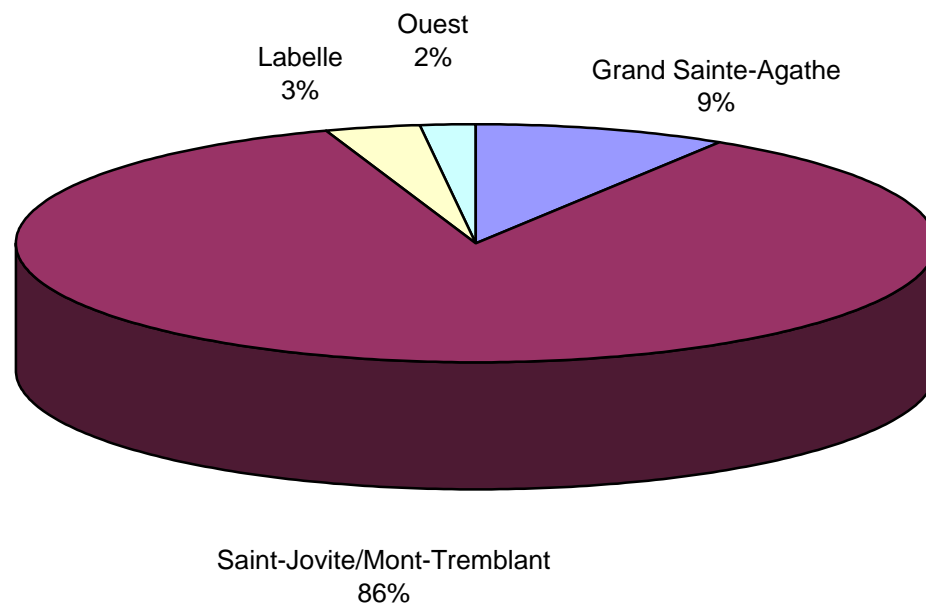

**PERMIS DE CONSTRUCTION  
MRC DES LAURENTIDES  
EN POURCENTAGE - 1999**

Résidentiel	Commerce de détail et de service	Public et gouv.	Hôtellerie et restauration	Loisir et récréation	Industrie	Commerce de gros	Para industriel	Agriculture	Extraction	Total
-------------	----------------------------------	-----------------	----------------------------	----------------------	-----------	------------------	-----------------	-------------	------------	-------

<b>GRAND STE-AGATHE</b>											
Ivry-sur-le-Lac	100,0%	0,0%	0,0%	0,0%	0,0%	0,0%	0,0%	0,0%	0,0%	0,0%	100,0%
Lantier	94,2%	0,0%	0,0%	0,0%	5,8%	0,0%	0,0%	0,0%	0,0%	0,0%	100,0%
Sainte-Agathe-des-Monts	68,2%	7,7%	19,7%	3,7%	0,1%	0,6%	0,0%	0,0%	0,0%	0,0%	100,0%
Ste-Agathe-Nord	n/d	n/d	n/d	n/d	n/d	n/d	n/d	n/d	n/d	n/d	n/d
Ste-Lucie-des-Laurentides	95,2%	0,0%	0,0%	0,0%	4,8%	0,0%	0,0%	0,0%	0,0%	0,0%	100,0%
Val-des-Lacs	100,0%	0,0%	0,0%	0,0%	0,0%	0,0%	0,0%	0,0%	0,0%	0,0%	100,0%
Val-David	91,1%	8,9%	0,0%	0,0%	0,0%	0,0%	0,0%	0,0%	0,0%	0,0%	100,0%
Val-Morin	97,0%	0,0%	0,0%	0,7%	2,3%	0,0%	0,0%	0,0%	0,0%	0,0%	100,0%
<b>Total</b>	<b>82,6%</b>	<b>5,2%</b>	<b>9,4%</b>	<b>1,9%</b>	<b>0,7%</b>	<b>0,2%</b>	<b>0,0%</b>	<b>0,0%</b>	<b>0,0%</b>	<b>0,0%</b>	<b>100,0%</b>

<b>ST-JOVITE-MONT-TREMBLANT</b>											
St-Faustin-Lac-Carré	90,1%	9,9%	0,0%	0,0%	0,0%	0,0%	0,0%	0,0%	0,0%	0,0%	100,0%
Lac-Tremblant-Nord	n/d	n/d	n/d	n/d	n/d	n/d	n/d	n/d	n/d	n/d	n/d
Lac-Supérieur	82,4%	0,0%	0,0%	0,0%	1,3%	0,0%	0,0%	0,0%	16,3%	0,0%	100,0%
Mont-Tremblant	71,9%	0,1%	0,0%	25,8%	2,2%	0,0%	0,0%	0,0%	0,0%	0,0%	100,0%
St-Jovite Paroisse	93,0%	7,0%	0,0%	0,0%	0,0%	0,0%	0,0%	0,0%	0,0%	0,0%	100,0%
St-Jovite Ville	34,1%	13,3%	2,3%	1,4%	13,3%	0,2%	0,0%	0,0%	35,4%	0,0%	100,0%
<b>Total</b>	<b>67,7%</b>	<b>2,5%</b>	<b>0,3%</b>	<b>20,1%</b>	<b>3,6%</b>	<b>0,0%</b>	<b>0,0%</b>	<b>0,0%</b>	<b>5,8%</b>	<b>0,0%</b>	<b>100,0%</b>

<b>LABELLE</b>											
Labelle	76,4%	13,9%	0,0%	0,2%	0,0%	9,4%	0,0%	0,0%	0,1%	0,0%	100,0%
La Minerve	96,7%	2,7%	0,2%	0,0%	0,0%	0,0%	0,0%	0,0%	0,4%	0,0%	100,0%
La Conception	99,7%	0,1%	0,0%	0,2%	0,0%	0,0%	0,0%	0,0%	0,0%	0,0%	100,0%
<b>Total</b>	<b>89,9%</b>	<b>6,1%</b>	<b>0,0%</b>	<b>0,2%</b>	<b>0,0%</b>	<b>3,5%</b>	<b>0,0%</b>	<b>0,0%</b>	<b>0,3%</b>	<b>0,0%</b>	<b>100,0%</b>

<b>OUEST</b>											
Amherst	100,0%	0,0%	0,0%	0,0%	0,0%	0,0%	0,0%	0,0%	0,0%	0,0%	100,0%
Arundel	n/d	n/d	n/d	n/d	n/d	n/d	n/d	n/d	n/d	n/d	n/d
Barkmere	100,0%	0,0%	0,0%	0,0%	0,0%	0,0%	0,0%	0,0%	0,0%	0,0%	100,0%
Brébeuf	77,0%	11,5%	0,0%	0,8%	0,0%	0,0%	0,0%	0,0%	10,7%	0,0%	100,0%
Huberdeau	100,0%	0,0%	0,0%	0,0%	0,0%	0,0%	0,0%	0,0%	0,0%	0,0%	100,0%
Montcalm	38,9%	0,0%	0,0%	0,0%	0,0%	0,0%	0,0%	61,1%	0,0%	0,0%	n/d
<b>Total</b>	<b>79,0%</b>	<b>2,5%</b>	<b>0,0%</b>	<b>0,2%</b>	<b>0,0%</b>	<b>0,0%</b>	<b>0,0%</b>	<b>16,0%</b>	<b>2,3%</b>	<b>0,0%</b>	<b>100,0%</b>

<b>GRAND TOTAL</b>	<b>69,8%</b>	<b>2,9%</b>	<b>1,1%</b>	<b>17,5%</b>	<b>3,2%</b>	<b>0,2%</b>	<b>0,0%</b>	<b>0,3%</b>	<b>5,0%</b>	<b>0,0%</b>	<b>100,0%</b>
--------------------	--------------	-------------	-------------	--------------	-------------	-------------	-------------	-------------	-------------	-------------	---------------

**PERMIS DE CONSTRUCTION  
MRC DES LAURENTIDES  
COMPARAISON EN DOLLARS  
1999-1997**

	1999	1998	1997	Variation 97/99	Variation %
<b>GRAND SAINTE-AGATHE</b>					
Ivry-sur-le-Lac	1 560 000 \$	0 \$	125 000 \$	1 435 000 \$	1148,0%
Lantier	513 500 \$	745 064 \$	722 400 \$	-208 900 \$	-28,9%
Sainte-Agathe-des-Monts	7 396 050 \$	5 112 600 \$	4 952 400 \$	2 443 650 \$	49,3%
Sainte-Agathe-Nord	n/d	1 281 000 \$	1 586 200 \$	-305 200 \$	-19,2%
Sainte-Lucie-des-Laurentides	585 900 \$	488 450 \$	779 200 \$	-193 300 \$	-24,8%
Val-des-Lacs	638 000 \$	595 800 \$	361 500 \$	276 500 \$	76,5%
Val-David	2 704 400 \$	3 914 200 \$	2 751 500 \$	-47 100 \$	1,7%
Val-Morin	2 147 500 \$	1 638 000 \$	2 157 500 \$	-10 000 \$	-0,6%
<b>Total</b>	<b>15 545 350 \$</b>	<b>13 775 114 \$</b>	<b>13 435 700 \$</b>	<b>2 109 650 \$</b>	<b>15,7%</b>
<b>SAINT-JOVITE/MONT-TREMBLANT</b>					
Saint-Faustin-Lac-Carré	3 168 800 \$	3 658 550 \$	3 594 620 \$	-425 820 \$	-11,8%
Lac-Tremblant-Nord	n/d	n/d	20 000 \$	n/d	n/d
Lac-Supérieur	4 889 000 \$	1 842 900 \$	1 586 300 \$	3 302 700 \$	208,2%
Mont-Tremblant	117 856 225 \$	51 393 800 \$	30 653 300 \$	87 202 925 \$	284,5%
Saint-Jovite Paroisse	4 387 762 \$	2 714 071 \$	2 655 385 \$	1 732 377 \$	65,2%
Saint-Jovite Ville	22 555 496 \$	15 679 700 \$	4 364 100 \$	18 191 396 \$	416,8%
<b>Total</b>	<b>152 857 283 \$</b>	<b>75 289 021 \$</b>	<b>42 873 705 \$</b>	<b>109 983 578 \$</b>	<b>256,5%</b>
<b>LABELLE</b>					
Labelle	2 127 200 \$	841 050 \$	2 016 230 \$	110 970 \$	5,5%
La Conception	1 840 795 \$	1 335 600 \$	1 141 000 \$	699 795 \$	61,3%
La Minerve	1 670 700 \$	1 909 000 \$	979 000 \$	691 700 \$	70,7%
<b>Total</b>	<b>5 638 695 \$</b>	<b>4 085 650 \$</b>	<b>4 136 230 \$</b>	<b>1 502 465 \$</b>	<b>36,3%</b>
<b>QUEST</b>					
Amherst	866 500 \$	1 201 800 \$	1 344 000 \$	-477 500 \$	-35,5%
Arundel	n/d	n/d	43 500 \$	n/d	n/d
Barkmere	780 000 \$	150 500 \$	n/d	629 500 \$	418,3%
Brébeuf	773 150 \$	511 700 \$	349 500 \$	423 650 \$	121,2%
Huberdeau	202 100 \$	477 654 \$	183 100 \$	19 000 \$	10,4%
Montcalm	926 000 \$	n/d	n/d	n/d	n/d
<b>Total</b>	<b>3 547 750 \$</b>	<b>2 341 654 \$</b>	<b>1 920 100 \$</b>	<b>1 627 650 \$</b>	<b>84,8%</b>
<b>GRAND TOTAL</b>	<b>177 589 078 \$</b>	<b>95 491 439 \$</b>	<b>62 365 735 \$</b>	<b>115 223 343 \$</b>	<b>184,8%</b>



**COMPARAISON DES INVESTISSEMENTS PAR ZONE HOMOGÈNE  
INCLUANT LA MRC 1997-1998-1999**

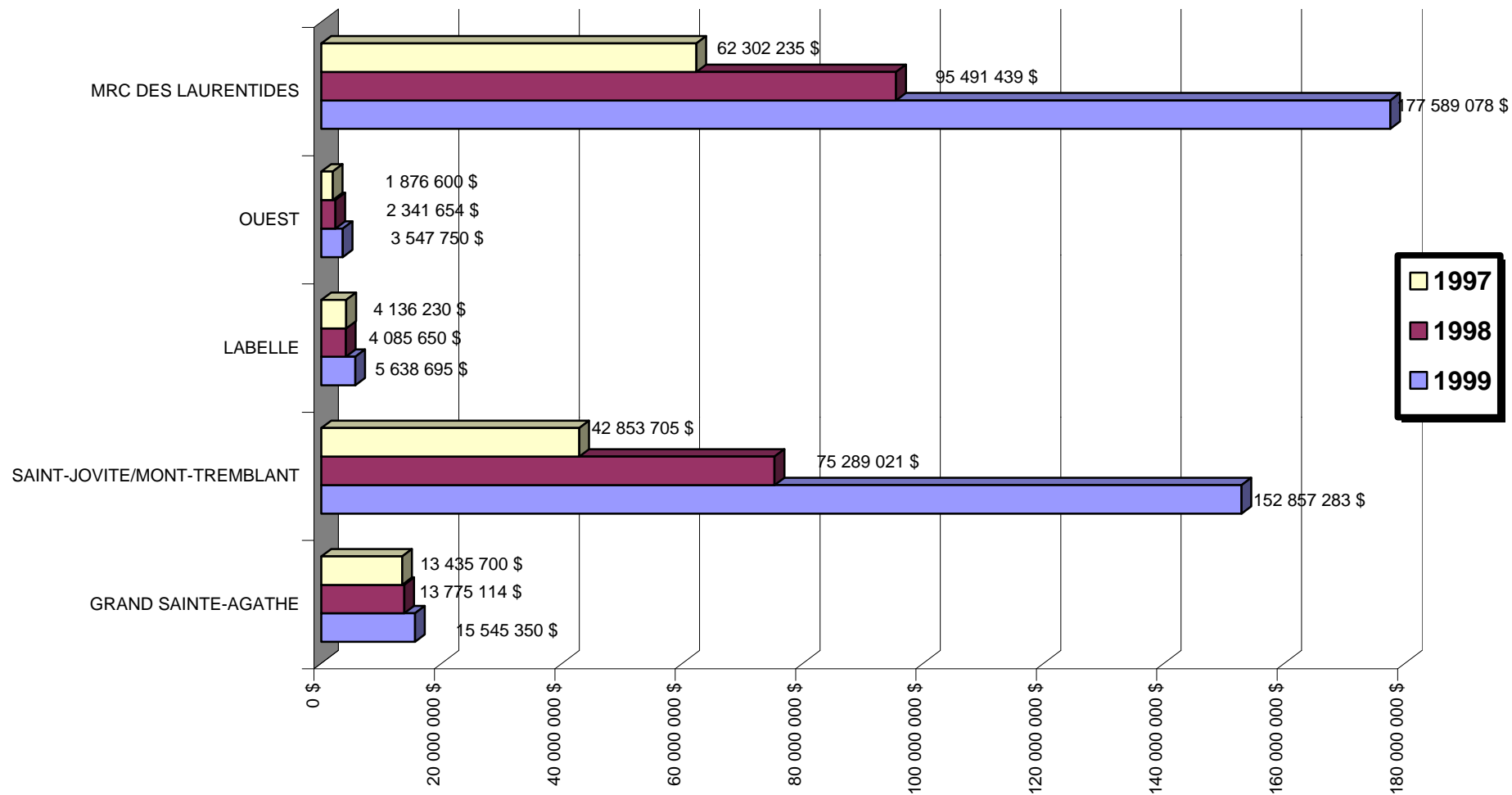

**COMPARAISON DES INVESTISSEMENTS PAR MUNICIPALITÉ  
1997- 1998 -1999**

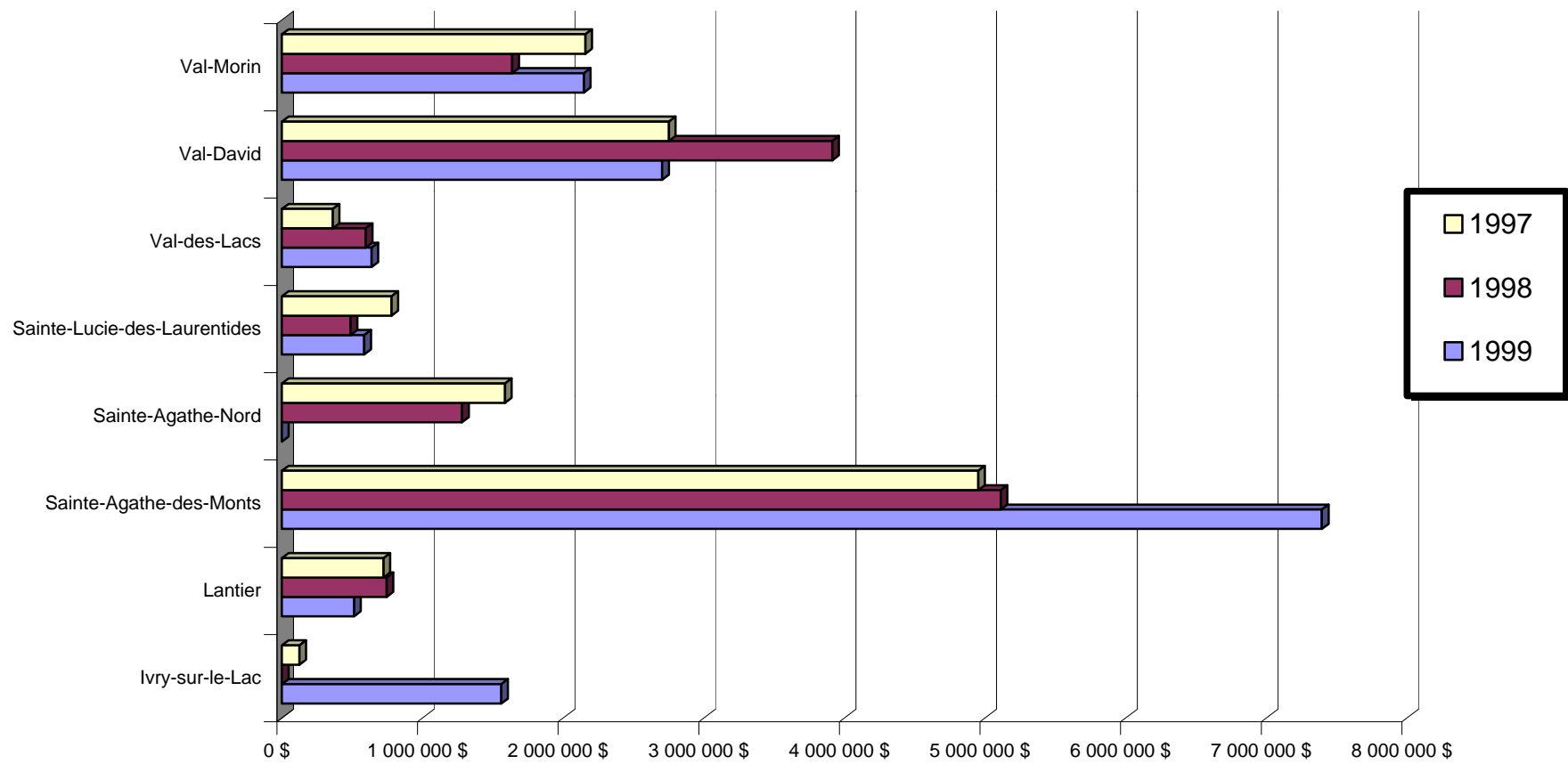

**COMPARAISON DES INVESTISSEMENTS PAR MUNICIPALITÉ  
1997-1998-1999**

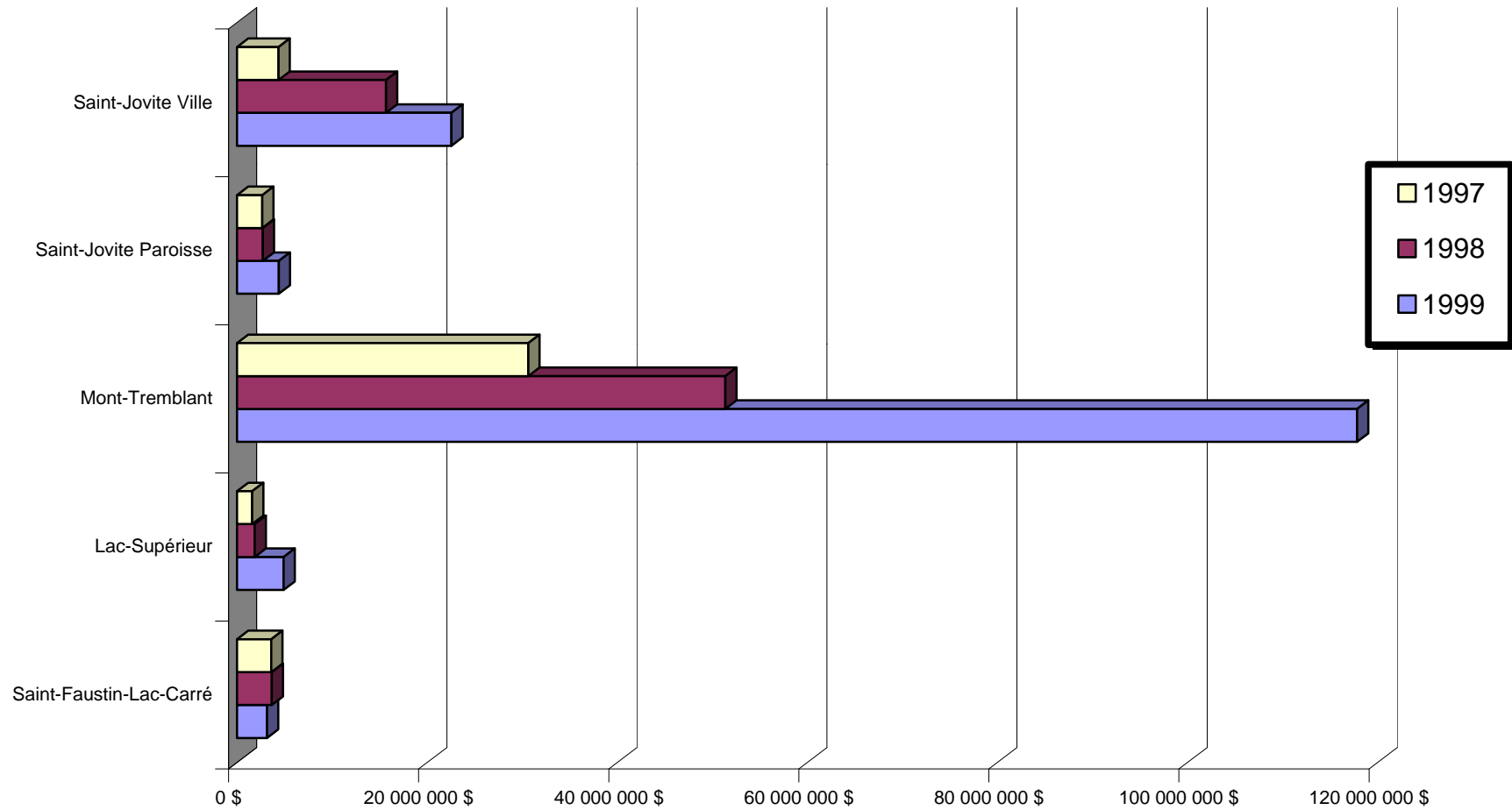

**COMPARAISON DES INVESTISSEMENTS PAR MUNICIPALITÉ  
1997-1998-1999**

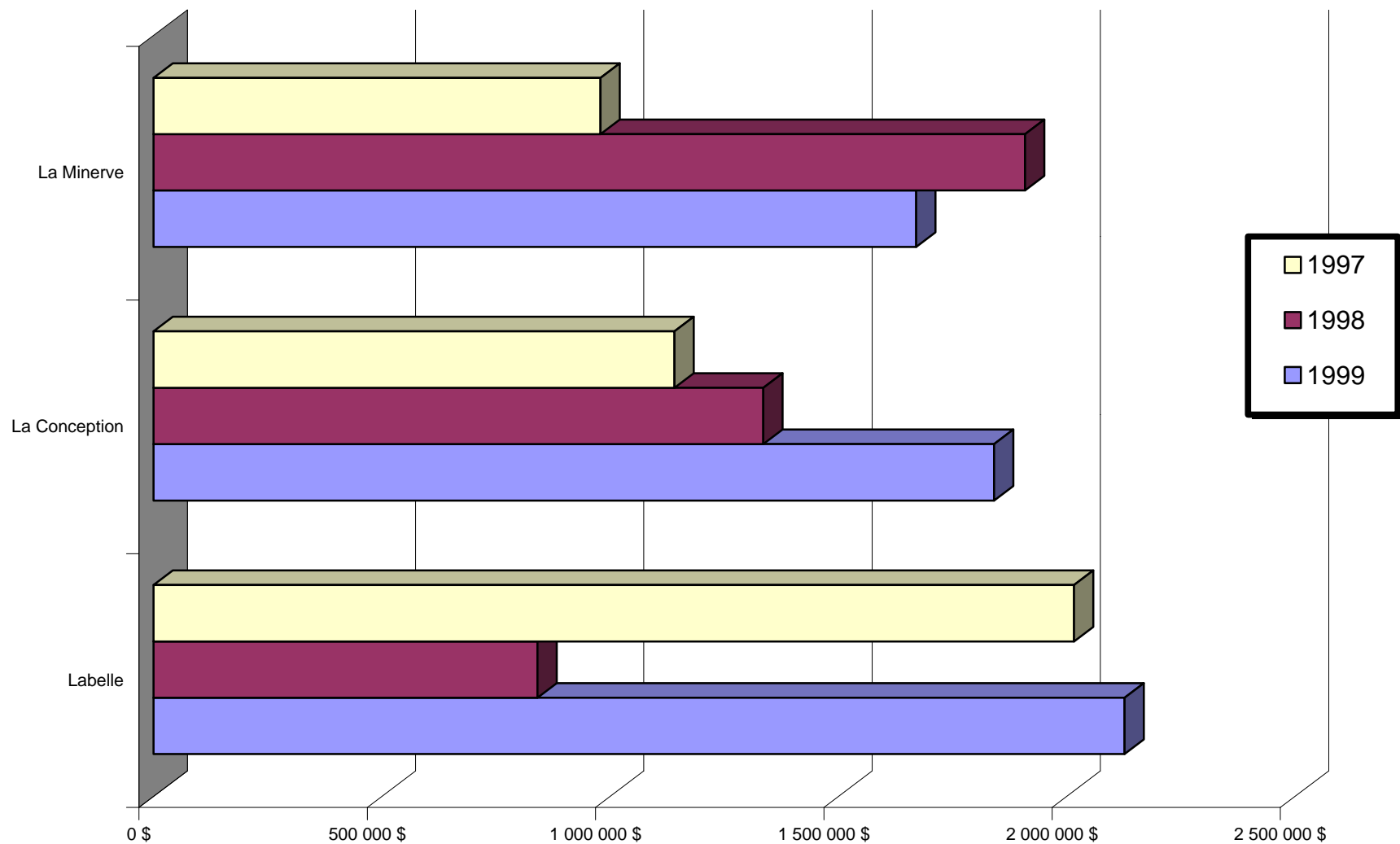

**COMPARAISON DES INVESTISSEMENTS PAR MUNICIPALITÉ  
1997-1998-1999**

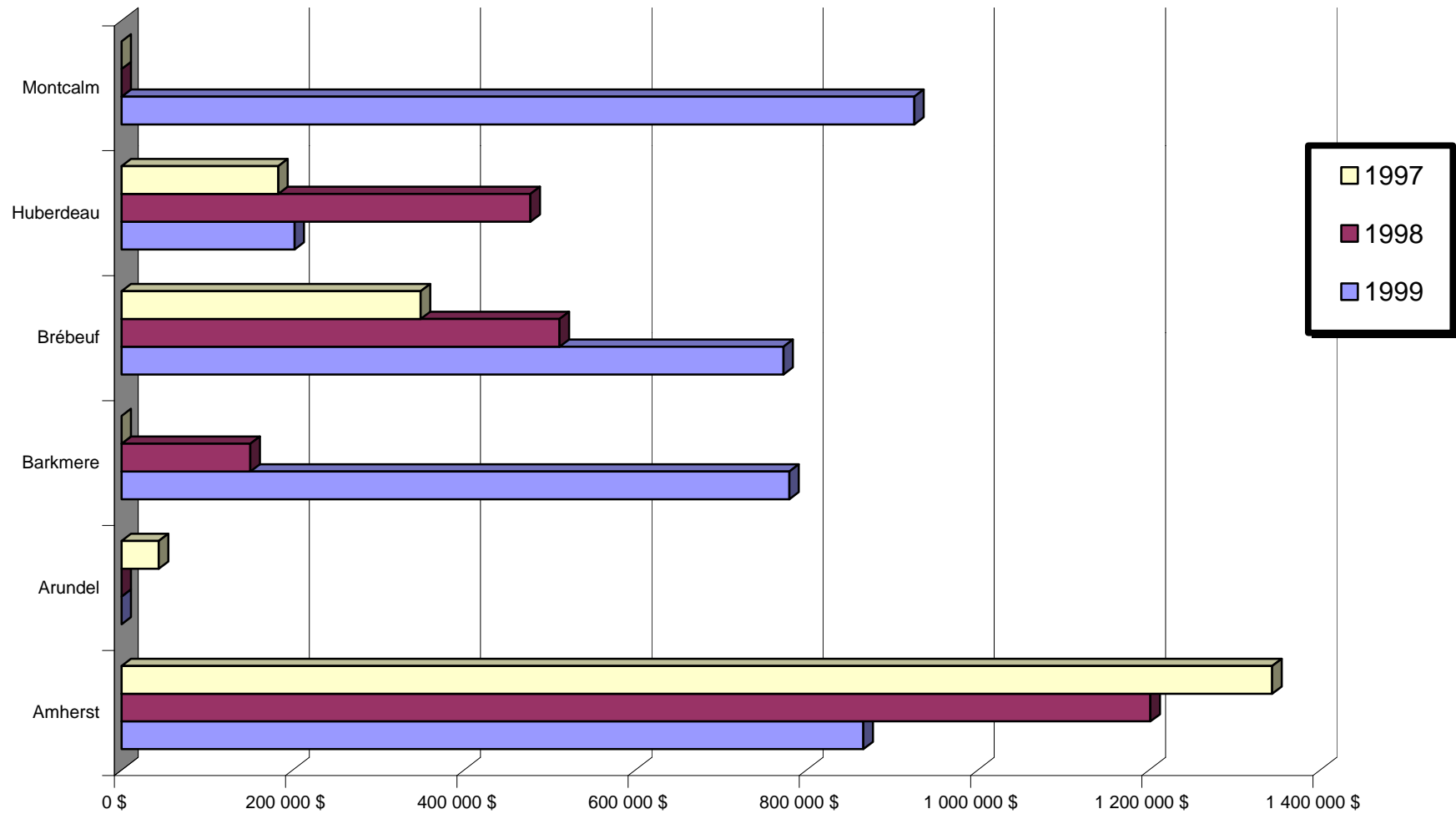

**PERMIS DE CONSTRUCTION  
MRC DES LAURENTIDES  
NOUVELLES CONSTRUCTIONS - 1999**

Résidentiel	Commerce de détail et de service	Public et gov.	Hôtellerie et restauration	Loisir et récréation	Industrie	Commerce de gros	Para industriel	Agriculture	Total
-------------	----------------------------------	----------------	----------------------------	----------------------	-----------	------------------	-----------------	-------------	-------

**GRAND STE-AGATHE**

Ivry-sur-le-Lac	1 560 000 \$	0 \$	0 \$	0 \$	0 \$	0 \$	0 \$	0 \$	0 \$	1 560 000 \$
Lantier	290 000 \$	0 \$	0 \$	0 \$	30 000 \$	0 \$	0 \$	0 \$	0 \$	320 000 \$
Ste-Agathe-des-Monts	3 364 800 \$	250 000 \$	0 \$	0 \$	10 000 \$	0 \$	0 \$	0 \$	0 \$	3 624 800 \$
Ste-Agathe-Nord	n/d	n/d	n/d	n/d	n/d	n/d	n/d	n/d	n/d	n/d
Ste-Lucie-des-Laurentides	243 000 \$	0 \$	0 \$	0 \$	8 000 \$	0 \$	0 \$	0 \$	0 \$	251 000 \$
Val-des-Lacs	550 000 \$	0 \$	0 \$	0 \$	0 \$	0 \$	0 \$	0 \$	0 \$	550 000 \$
Val-David	1 718 900 \$	100 000 \$	0 \$	0 \$	0 \$	0 \$	0 \$	0 \$	0 \$	1 818 900 \$
Val-Morin	1 578 500 \$	0 \$	0 \$	0 \$	0 \$	0 \$	0 \$	0 \$	0 \$	1 578 500 \$
<b>Total</b>	<b>9 305 200 \$</b>	<b>350 000 \$</b>	<b>0 \$</b>	<b>0 \$</b>	<b>48 000 \$</b>	<b>0 \$</b>	<b>0 \$</b>	<b>0 \$</b>	<b>0 \$</b>	<b>9 703 200 \$</b>

**ST-JOVITE-MONT-TREMBLANT**

St-Faustin-Lac-Carré	2 016 000 \$	260 000 \$	0 \$	0 \$	0 \$	0 \$	0 \$	0 \$	0 \$	2 276 000 \$
Lac-Tremblant-Nord	n/d	n/d	n/d	n/d	n/d	n/d	n/d	n/d	n/d	n/d
Lac-Supérieur	3 244 600 \$	0 \$	0 \$	0 \$	0 \$	0 \$	0 \$	0 \$	0 \$	3 244 600 \$
Mont-Tremblant	77 184 025 \$	185 000 \$	0 \$	30 400 000 \$	1 000 000 \$	0 \$	0 \$	0 \$	0 \$	108 769 025 \$
St-Jovite Paroisse	3 311 323 \$	336 958 \$	0 \$	0 \$	0 \$	0 \$	0 \$	0 \$	0 \$	3 648 281 \$
St-Jovite Ville	7 135 650 \$	750 000 \$	0 \$	0 \$	3 000 000 \$	0 \$	0 \$	0 \$	0 \$	10 885 650 \$
<b>Total</b>	<b>92 891 598 \$</b>	<b>1 531 958 \$</b>	<b>0 \$</b>	<b>30 400 000 \$</b>	<b>4 000 000 \$</b>	<b>0 \$</b>	<b>0 \$</b>	<b>0 \$</b>	<b>0 \$</b>	<b>128 823 556 \$</b>

**LABELLE**

Labelle	1 195 000 \$	259 500 \$	0 \$	0 \$	0 \$	0 \$	0 \$	0 \$	0 \$	1 454 500 \$
La Minerve	1 290 000 \$	0 \$	0 \$	0 \$	0 \$	0 \$	0 \$	0 \$	0 \$	1 290 000 \$
La Conception	1 404 000 \$	0 \$	0 \$	0 \$	0 \$	0 \$	0 \$	0 \$	0 \$	1 404 000 \$
<b>Total</b>	<b>3 889 000 \$</b>	<b>259 500 \$</b>	<b>0 \$</b>	<b>0 \$</b>	<b>0 \$</b>	<b>0 \$</b>	<b>0 \$</b>	<b>0 \$</b>	<b>0 \$</b>	<b>4 148 500 \$</b>

**OUEST**

Amherst	545 000 \$	0 \$	0 \$	0 \$	0 \$	0 \$	0 \$	0 \$	0 \$	545 000 \$
Arundel	n/d	n/d	n/d	n/d	n/d	n/d	n/d	n/d	n/d	n/d
Barkmere	750 000 \$	0 \$	0 \$	0 \$	0 \$	0 \$	0 \$	0 \$	0 \$	750 000 \$
Brébeuf	442 150 \$	0 \$	0 \$	0 \$	0 \$	0 \$	0 \$	0 \$	5 000 \$	447 150 \$
Huberdeau	117 100 \$	0 \$	0 \$	0 \$	0 \$	0 \$	0 \$	0 \$	0 \$	117 100 \$
Montcalm	250 000 \$	0 \$	0 \$	0 \$	0 \$	0 \$	0 \$	0 \$	0 \$	250 000 \$
<b>Total</b>	<b>2 104 250 \$</b>	<b>0 \$</b>	<b>0 \$</b>	<b>0 \$</b>	<b>0 \$</b>	<b>0 \$</b>	<b>0 \$</b>	<b>0 \$</b>	<b>5 000 \$</b>	<b>2 109 250 \$</b>

<b>GRAND TOTAL</b>	<b>108 190 048 \$</b>	<b>2 141 458 \$</b>	<b>0 \$</b>	<b>30 400 000 \$</b>	<b>4 048 000 \$</b>	<b>0 \$</b>	<b>0 \$</b>	<b>0 \$</b>	<b>5 000 \$</b>	<b>144 784 506 \$</b>
--------------------	-----------------------	---------------------	-------------	----------------------	---------------------	-------------	-------------	-------------	-----------------	-----------------------

**PERMIS DE CONSTRUCTION  
MRC DES LAURENTIDES  
RÉNOVATIONS ET AGRANDISSEMENTS - 1999**

Résidentiel	Commerce de détail et de service	Public et gouv.	Hôtellerie et restauration	Loisir et récréation	Industrie	Commerce de gros	Para industriel	Agriculture Foresterie	Total
-------------	----------------------------------	-----------------	----------------------------	----------------------	-----------	------------------	-----------------	------------------------	-------

**GRAND STE-AGATHE**

Ivry-sur-le-Lac	0 \$	0 \$	0 \$	0 \$	0 \$	0 \$	0 \$	0 \$	0 \$	0 \$
Lantier	193 500 \$	0 \$	0 \$	0 \$	0 \$	0 \$	0 \$	0 \$	0 \$	193 500 \$
Ste-Agathe-des-Monts	1 684 250 \$	316 000 \$	1 458 000 \$	275 000 \$	0 \$	38 000 \$	0 \$	0 \$	0 \$	3 771 250 \$
Ste-Agathe-Nord	n/d	n/d	n/d	n/d	n/d	n/d	n/d	n/d	n/d	n/d
Ste-Lucie-des-Laurentides	314 900 \$	0 \$	0 \$	0 \$	20 000 \$	0 \$	0 \$	0 \$	0 \$	334 900 \$
Val-des-Lacs	88 000 \$	0 \$	0 \$	0 \$	0 \$	0 \$	0 \$	0 \$	0 \$	88 000 \$
Val-David	745 900 \$	139 600 \$	0 \$	0 \$	0 \$	0 \$	0 \$	0 \$	0 \$	885 500 \$
Val-Morin	504 000 \$	0 \$	0 \$	15 000 \$	50 000 \$	0 \$	0 \$	0 \$	0 \$	569 000 \$
<b>Total</b>	<b>3 530 550 \$</b>	<b>455 600 \$</b>	<b>1 458 000 \$</b>	<b>290 000 \$</b>	<b>70 000 \$</b>	<b>38 000 \$</b>	<b>0 \$</b>	<b>0 \$</b>	<b>0 \$</b>	<b>5 842 150 \$</b>

**ST-JOVITE-MONT-TREMBLANT**

St-Faustin-Lac-Carré	840 800 \$	0 \$	0 \$	52 000 \$	0 \$	0 \$	0 \$	0 \$	0 \$	892 800 \$
Lac-Tremblant-Nord	n/d	n/d	n/d	n/d	n/d	n/d	n/d	n/d	n/d	n/d
Lac-Supérieur	784 400 \$	0 \$	0 \$	65 000 \$	0 \$	0 \$	0 \$	795 000 \$	0 \$	1 644 400 \$
Mont-Tremblant	7 509 200 \$	3 000 \$	0 \$	0 \$	1 575 000 \$	0 \$	0 \$	0 \$	0 \$	9 087 200 \$
St-Jovite Paroisse	739 481 \$	0 \$	0 \$	0 \$	0 \$	0 \$	0 \$	0 \$	0 \$	739 481 \$
St-Jovite Ville	548 671 \$	2 241 575 \$	517 000 \$	310 600 \$	0 \$	52 000 \$	0 \$	0 \$	8 000 000 \$	11 669 846 \$
<b>Total</b>	<b>10 422 552 \$</b>	<b>2 244 575 \$</b>	<b>517 000 \$</b>	<b>427 600 \$</b>	<b>1 575 000 \$</b>	<b>52 000 \$</b>	<b>0 \$</b>	<b>0 \$</b>	<b>8 795 000 \$</b>	<b>24 033 727 \$</b>

**LABELLE**

Labelle	430 600 \$	36 600 \$	0 \$	4 000 \$	0 \$	200 000 \$	0 \$	0 \$	1 500 \$	672 700 \$
La Minerve	490 300 \$	49 495 \$	0 \$	4 000 \$	0 \$	0 \$	0 \$	0 \$	7 000 \$	550 795 \$
La Conception	261 500 \$	1 200 \$	0 \$	4 000 \$	0 \$	0 \$	0 \$	0 \$	0 \$	266 700 \$
<b>Total</b>	<b>1 182 400 \$</b>	<b>87 295 \$</b>	<b>0 \$</b>	<b>12 000 \$</b>	<b>0 \$</b>	<b>200 000 \$</b>	<b>0 \$</b>	<b>0 \$</b>	<b>8 500 \$</b>	<b>1 490 195 \$</b>

**OUEST**

Amherst	321 500 \$	0 \$	0 \$	0 \$	0 \$	0 \$	0 \$	0 \$	0 \$	321 500 \$
Arundel	n/d	n/d	n/d	n/d	n/d	n/d	n/d	n/d	n/d	n/d
Barkmere	30 000 \$	0 \$	0 \$	0 \$	0 \$	0 \$	0 \$	0 \$	0 \$	30 000 \$
Brébeuf	153 000 \$	89 000 \$	0 \$	6 000 \$	0 \$	0 \$	0 \$	78 000 \$	0 \$	326 000 \$
Huberdeau	85 000 \$	0 \$	0 \$	0 \$	0 \$	0 \$	0 \$	0 \$	0 \$	85 000 \$
Montcalm	110 000 \$	0 \$	0 \$	0 \$	0 \$	0 \$	0 \$	566 000 \$	0 \$	676 000 \$
<b>Total</b>	<b>699 500 \$</b>	<b>89 000 \$</b>	<b>0 \$</b>	<b>6 000 \$</b>	<b>0 \$</b>	<b>0 \$</b>	<b>0 \$</b>	<b>644 000 \$</b>	<b>0 \$</b>	<b>1 438 500 \$</b>

<b>GRAND TOTAL</b>	<b>15 835 002 \$</b>	<b>2 876 470 \$</b>	<b>1 975 000 \$</b>	<b>735 600 \$</b>	<b>1 645 000 \$</b>	<b>290 000 \$</b>	<b>0 \$</b>	<b>644 000 \$</b>	<b>8 803 500 \$</b>	<b>32 804 572 \$</b>
--------------------	----------------------	---------------------	---------------------	-------------------	---------------------	-------------------	-------------	-------------------	---------------------	----------------------

**COMPARAISON DES INVESTISSEMENTS  
SELON LES GROUPES D'USAGE  
1997-1998-1999**

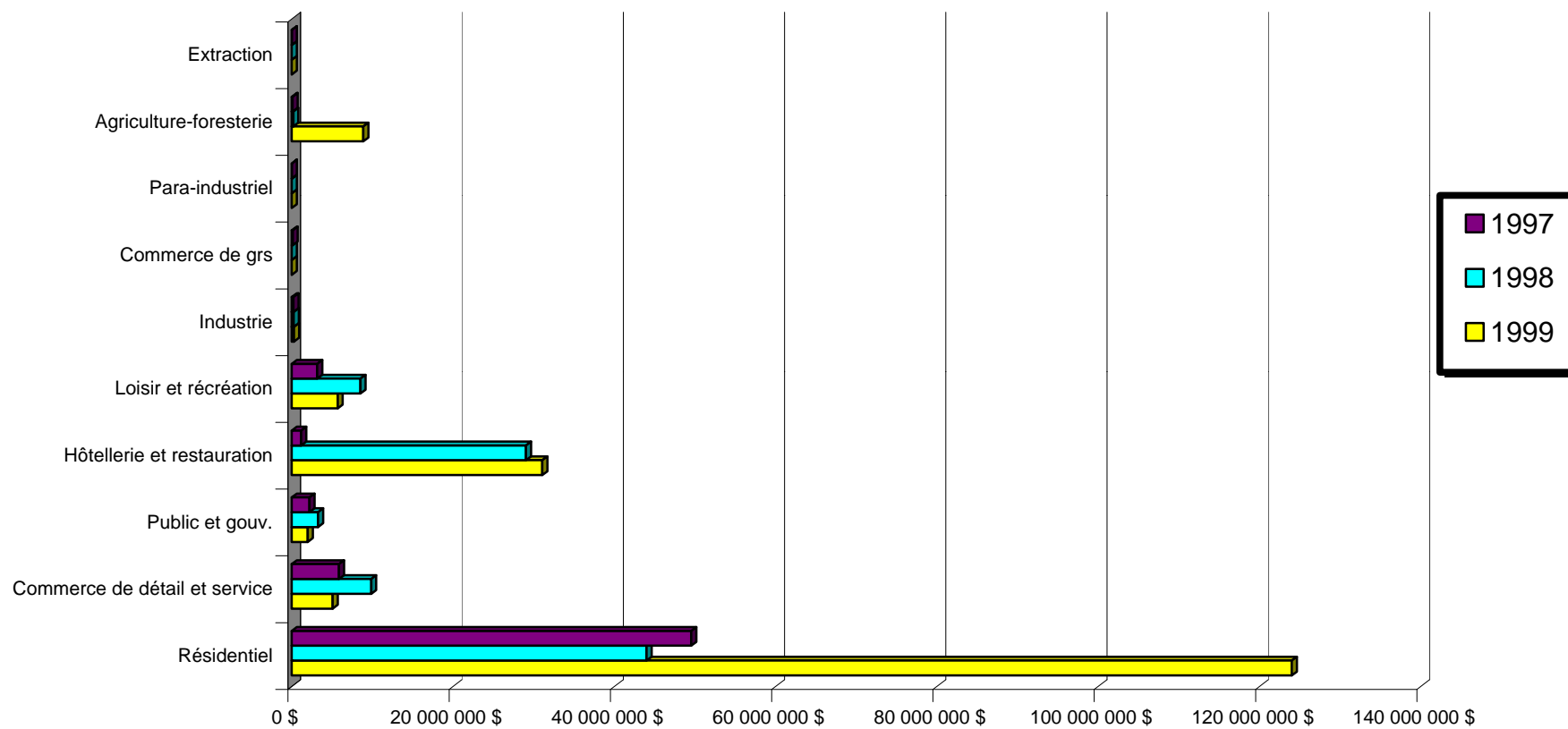



**MRC DES LAURENTIDES**

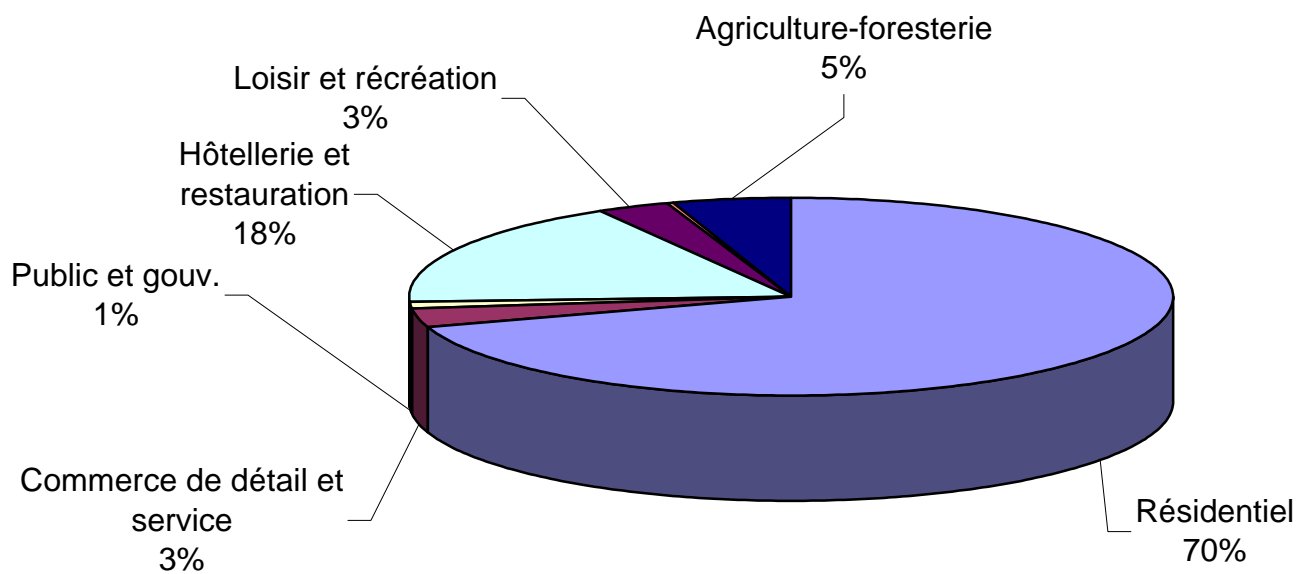

**PERMIS DE CONSTRUCTION  
MRC DES LAURENTIDES  
INVESTISSEMENT MOYEN PAR PERMIS - 1999**

	Nombre de permis	Nombre de logements	Investissement total	Investissement moyen par permis
<b>GRAND STE-AGATHE</b>				
Ivry-sur-le-Lac	5	5	1 560 000 \$	312 000 \$
Lantier	1	1	80 000 \$	80 000 \$
Ste-Agathe-des-Monts	25	25	3 624 800 \$	144 992 \$
Ste-Agathe-Nord	n/d	n/d	n/d	n/d
Ste-Lucie-des-Laurentides	5	5	318 000 \$	63 600 \$
Val-des-Lacs	8	8	550 000 \$	68 750 \$
Val-David	23	23	1 718 900 \$	74 735 \$
Val-Morin	13	13	1 578 500 \$	121 423 \$
<b>Total</b>	<b>80</b>	<b>80</b>	<b>9 430 200 \$</b>	<b>105 553 \$</b>
<b>ST-JOVITE-MONT-TREMBLANT</b>				
St-Faustin-Lac-Carré	17	16	2 016 000 \$	118 588 \$
Lac-Tremblant-Nord	n/d	n/d	n/d	n/d
Lac-Supérieur	24	24	3 244 600 \$	135 192 \$
Mont-Tremblant	57	455	105 963 025 \$	1 859 000 \$
St-Jovite Paroisse	33	33	3 311 323 \$	100 343 \$
St-Jovite Ville	29	106	6 781 650 \$	233 850 \$
<b>Total</b>	<b>160</b>	<b>634</b>	<b>121 316 598 \$</b>	<b>758 229 \$</b>
<b>LABELLE</b>				
Labelle	15	15	1 195 000 \$	79 667 \$
La Minerve	22	22	1 290 000 \$	58 636 \$
La Conception	13	13	1 404 000 \$	108 000 \$
<b>Total</b>	<b>50</b>	<b>50</b>	<b>3 889 000 \$</b>	<b>246 303 \$</b>
<b>OUEST</b>				
Amherst	10	10	545 000 \$	54 500 \$
Arundel	n/d	n/d	n/d	n/d
Barkmere	2	2	75 000 \$	37 500 \$
Brébeuf	5	8	442 150 \$	88 430 \$
Huberdeau	4	4	165 100 \$	41 275 \$
Montcalm	4	4	250 000 \$	62 500 \$
<b>Total</b>	<b>25</b>	<b>28</b>	<b>1 477 250 \$</b>	<b>59 090 \$</b>
<b>GRAND TOTAL</b>	<b>290</b>	<b>767</b>	<b>132 488 248 \$</b>	<b>456 856 \$</b>

**VALEUR FONCIÈRE UNIFORMISÉE  
MRC DES LAURENTIDES  
EN DOLLARS**

	1999	1998	1997	1996	1995	Variation 95/99	Variation %
<b>GRAND SAINTE-AGATHE</b>							
Ivry-sur-le-Lac	73 758 132	74 866 100	74 768 216	79 122 560	68 883 928	4 874 204	7,1
Lantier	68 585 718	66 189 000	61 974 949	62 636 896	62 629 100	5 956 618	9,51
Sainte-Agathe-des-Monts	444 010 301	459 077 415	459 363 559	462 077 585	478 033 080	-34 022 779	-7,1
Sainte-Agathe-Nord	117 388 300	118 399 000	117 774 000	107 439 236	107 571 716	9 816 584	9,13
Sainte-Lucie-des-Laurentides	57 919 225	56 837 187	58 680 336	59 671 640	59 259 936	-1 340 711	-2,26
Val-des-Lacs	54 498 900	53 753 500	53 811 912	49 343 489	49 367 968	5 130 932	10,39
Val-David	190 351 850	186 826 465	190 173 550	194 055 875	184 287 754	6 064 096	3,29
Val-Morin	147 602 000	147 538 900	147 148 900	166 450 579	176 127 911	-28 525 911	-16,2
<b>Total</b>	<b>1 154 114 426</b>	<b>1 163 487 567</b>	<b>1 163 695 422</b>	<b>1 180 797 860</b>	<b>1 186 161 393</b>	<b>-32 046 967</b>	<b>-2,7</b>

<b>SAINT-JOVITE/MONT-TREMBLANT</b>							
Saint-Faustin-Lac-Carré	175 212 900	164 826 344	162 092 600	166 301 204	153 052 657	22 160 243	14,48
Lac-Tremblant-Nord	33 006 200	25 629 528	24 011 134	36 187 776	31 475 270	1 530 930	4,86
Lac-Supérieur	131 610 195	127 894 780	125 797 595	137 446 099	122 691 101	8 919 094	7,27
Mont-Tremblant	701 351 526	513 721 500	429 879 200	401 798 500	339 968 100	361 383 426	106,3
Saint-Jovite Paroisse	138 076 155	127 339 800	130 628 715	130 149 980	119 764 900	18 311 255	15,29
Saint-Jovite Ville	248 039 496	214 056 720	221 490 697	222 511 915	215 433 479	32 606 017	15,14
<b>Total</b>	<b>1 427 296 472</b>	<b>1 173 468 672</b>	<b>1 093 899 941</b>	<b>1 094 395 474</b>	<b>982 385 507</b>	<b>444 910 965</b>	<b>45,29</b>

<b>LABELLE</b>							
Labelle	109 591 865	109 982 865	108 676 765	95 495 264	94 097 463	15 494 402	16,47
La Conception	78 282 500	73 919 900	73 250 800	77 231 105	75 083 052	3 199 448	4,26
La Minerve	105 402 075	104 483 263	102 042 475	95 944 805	89 883 223	15 518 852	17,27
<b>Total</b>	<b>293 276 440</b>	<b>288 386 028</b>	<b>283 970 040</b>	<b>268 671 174</b>	<b>259 063 738</b>	<b>34 212 702</b>	<b>13,21</b>

<b>OUEST</b>							
Amherst	89 301 625	87 428 275	72 063 600	69 754 278	68 883 928	20 417 697	29,64
Arundel	30 987 050	31 017 450	31 196 412	29 984 830	29 431 250	1 555 800	5,29
Barkmere	16 224 390	19 685 456	16 556 232	16 405 127	16 167 600	56 790	0,35
Brébeuf	29 584 500	30 457 964	29 565 200	30 053 371	27 193 608	2 390 892	8,79
Huberdeau	33 099 629	32 729 885	30 204 738	34 503 086	31 300 778	1 798 851	5,75
Montcalm	43 412 300	40 102 500	40 604 441	48 927 000	41 971 976	1 440 324	3,43
<b>Total</b>	<b>242 609 494</b>	<b>241 421 530</b>	<b>220 190 623</b>	<b>229 627 692</b>	<b>214 949 140</b>	<b>27 660 354</b>	<b>12,87</b>

<b>GRAND TOTAL</b>	<b>3 117 296 832</b>	<b>2 866 763 797</b>	<b>2 761 756 026</b>	<b>2 773 492 200</b>	<b>2 642 559 775</b>	<b>474 737 057</b>	<b>17,97</b>
--------------------	----------------------	----------------------	----------------------	----------------------	----------------------	--------------------	--------------

**VALEUR FONCIÈRE UNIFORMISÉE  
MRC LAURENTIDES  
EN POURCENTAGE**

	1999	1998	1997	1996	1995
<b>GRAND SAINTE-AGATHE</b>					
Ivry-sur-le-Lac	2,37	2,61	2,70	2,85	2,60
Lantier	2,20	2,31	2,24	2,25	2,37
Sainte-Agathe-des-Monts	14,24	15,90	16,62	16,65	18,08
Sainte-Agathe-Nord	3,77	4,10	4,26	3,87	4,07
Sainte-Lucie-des-Laurentides	1,86	1,98	2,12	2,15	2,24
Val-des-Lacs	1,75	1,88	1,94	1,77	1,86
Val-David	6,11	6,50	6,88	6,99	6,97
Val-Morin	4,73	5,10	5,32	6,00	6,66
<b>Total</b>	<b>37,03</b>	<b>40,38</b>	<b>42,08</b>	<b>42,53</b>	<b>44,85</b>

<b>SAINT-JOVITE/MONT-TREMBLANT</b>					
Saint-Faustin-Lac-Carré	5,62	5,70	5,86	5,99	5,79
Lac-Tremblant-Nord	1,06	0,89	0,86	1,30	1,19
Lac-Supérieur	4,22	4,40	4,55	4,95	4,64
Mont-Tremblant	22,50	17,90	15,56	14,48	12,86
Saint-Jovite Paroisse	4,43	4,40	4,72	4,69	4,53
Saint-Jovite Ville	7,96	7,40	8,01	8,02	8,15
<b>Total</b>	<b>45,79</b>	<b>40,69</b>	<b>39,56</b>	<b>39,43</b>	<b>37,16</b>

<b>LABELLE</b>					
Labelle	3,52	3,80	3,93	3,44	3,56
La Conception	2,51	2,58	2,65	2,78	2,84
La Minerve	3,38	3,60	3,69	3,45	3,40
<b>Total</b>	<b>9,41</b>	<b>9,98</b>	<b>10,27</b>	<b>9,67</b>	<b>9,80</b>

<b>OUEST</b>					
Amherst	2,86	3,05	2,60	2,51	2,60
Arundel	0,99	1,08	1,12	1,08	1,11
Barkmere	0,52	0,69	0,59	0,59	0,61
Brébeuf	0,95	1,06	1,07	1,08	1,02
Huberdeau	1,06	1,14	1,09	1,24	1,18
Montcalm	1,39	1,40	1,47	1,76	1,58
<b>Total</b>	<b>7,77</b>	<b>8,42</b>	<b>7,94</b>	<b>8,26</b>	<b>8,10</b>

<b>GRAND TOTAL</b>	<b>100</b>	<b>100</b>	<b>100</b>	<b>100</b>	<b>100</b>
--------------------	------------	------------	------------	------------	------------

**COMPARAISON PAR MUNICIPALITÉ  
1999**

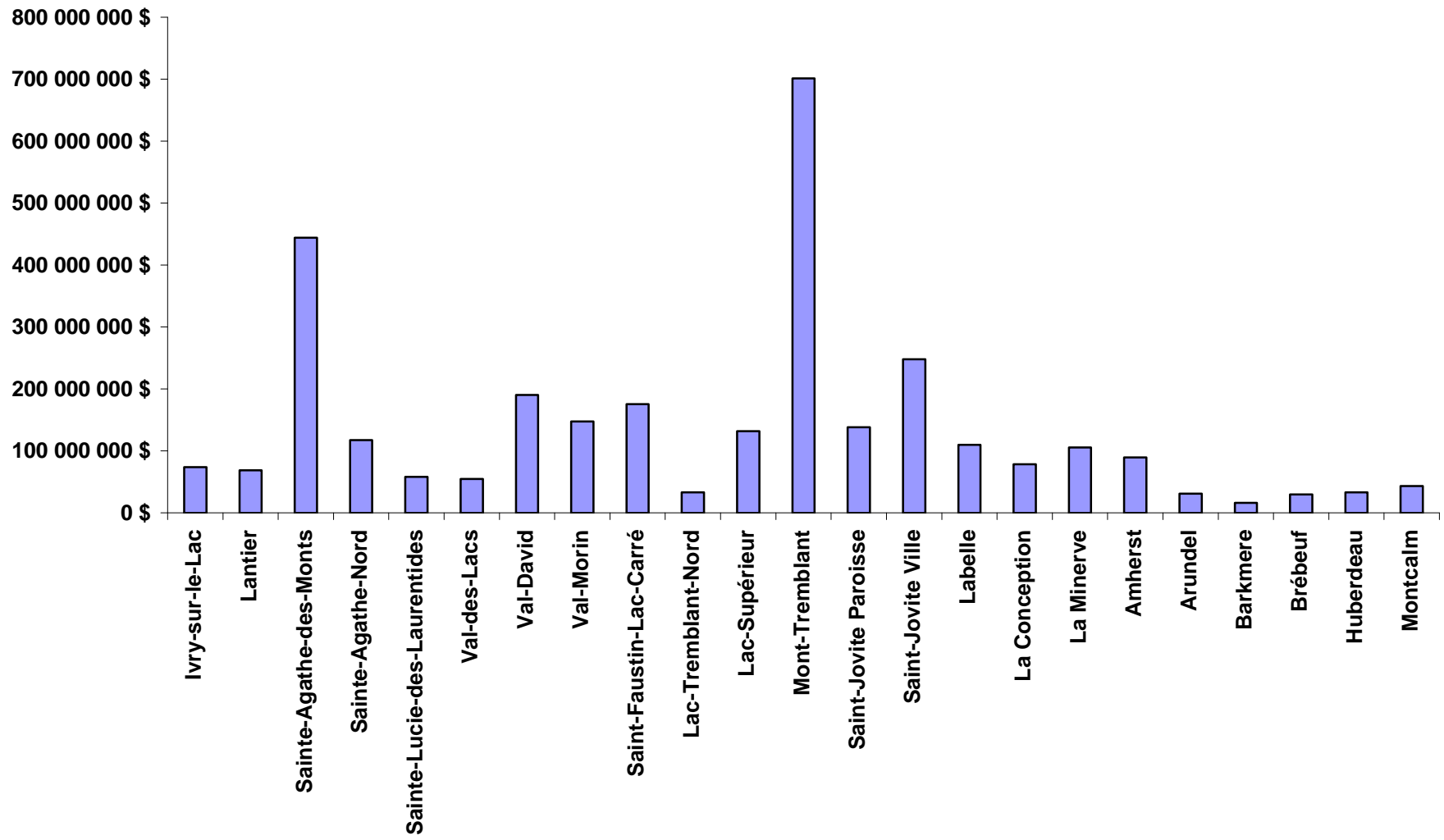

**VALEUR FONCIÈRE UNIFORMISÉE  
PAR ZONE  
EN POURCENTAGE**

	1999	1998	1997	1996	1995
<b>GRAND SAINTE-AGATHE</b>					
Ivry-sur-le-Lac	6,39	6,43	6,42	6,70	5,80
Lantier	5,95	5,69	5,32	5,30	5,27
Sainte-Agathe-des-Monts	38,47	39,46	39,46	39,12	40,29
Sainte-Agathe-Nord	10,17	10,18	10,12	9,09	9,06
Sainte-Lucie-des-Laurentides	5,02	4,89	5,04	5,05	4,99
Val-des-Lacs	4,72	4,62	4,62	4,17	4,16
Val-David	16,49	16,06	16,34	16,43	15,53
Val-Morin	12,79	12,68	12,64	14,09	14,84
<b>Total</b>	<b>100%</b>	<b>100%</b>	<b>100%</b>	<b>100%</b>	<b>100%</b>
<b>SAINT-JOVITE/MONT-TREMBLANT</b>					
Saint-Faustin-Lac-Carré	12,28	14,04	14,81	15,19	15,57
Lac-Tremblant-Nord	2,31	2,18	2,19	3,30	3,20
Lac-Supérieur	9,22	10,90	11,49	12,55	12,48
Mont-Tremblant	49,14	43,78	39,29	36,71	34,60
Saint-Jovite Paroisse	9,67	10,85	11,94	11,89	12,19
Saint-Jovite Ville	17,38	18,24	20,24	20,33	21,92
<b>Total</b>	<b>100%</b>	<b>100%</b>	<b>100%</b>	<b>100%</b>	<b>100%</b>
<b>LABELLE</b>					
Labelle	37,37	38,14	38,27	35,54	36,32
La Conception	26,69	25,63	25,79	28,74	28,98
La Minerve	35,94	36,23	35,93	35,71	34,69
<b>Total</b>	<b>100%</b>	<b>100%</b>	<b>100%</b>	<b>100%</b>	<b>100%</b>
<b>OUEST</b>					
Amherst	36,82	36,21	32,72	30,37	32,04
Arundel	12,77	12,85	14,16	13,05	13,69
Barkmere	6,69	8,15	7,51	7,14	7,52
Brébeuf	12,19	12,62	13,42	13,08	12,65
Huberdeau	13,64	13,56	13,71	15,02	14,56
Montcalm	17,89	16,61	18,44	21,30	19,52
<b>Total</b>	<b>100%</b>	<b>100%</b>	<b>100%</b>	<b>100%</b>	<b>100%</b>

**COMPARAISON DES ZONES HOMOGÈNES  
1999**

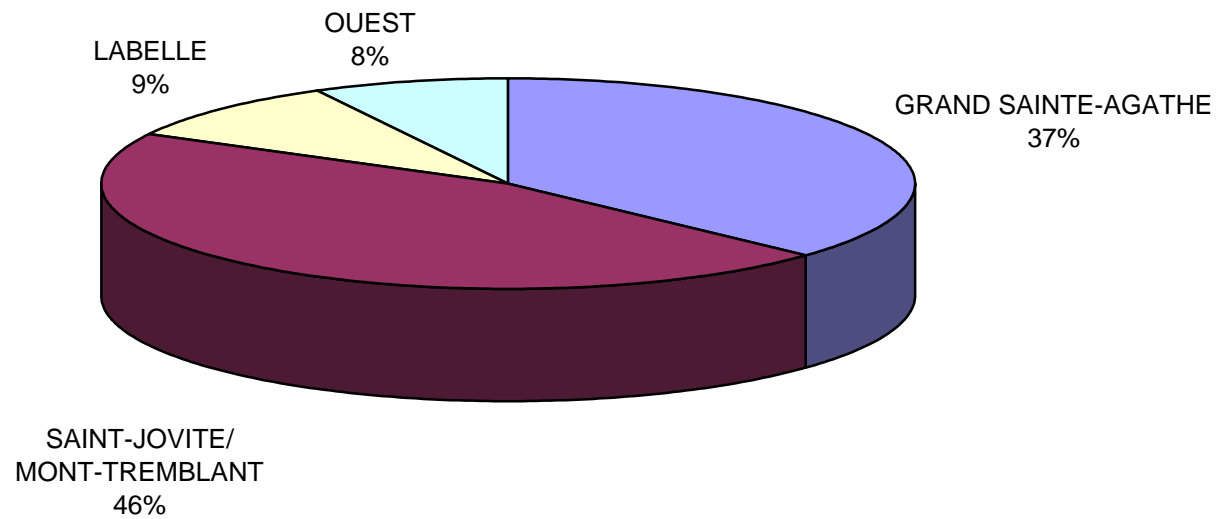

**COMPARAISON PAR ZONE HOMOGÈNE  
INCLUANT LA MRC DE 1995 À 1999**

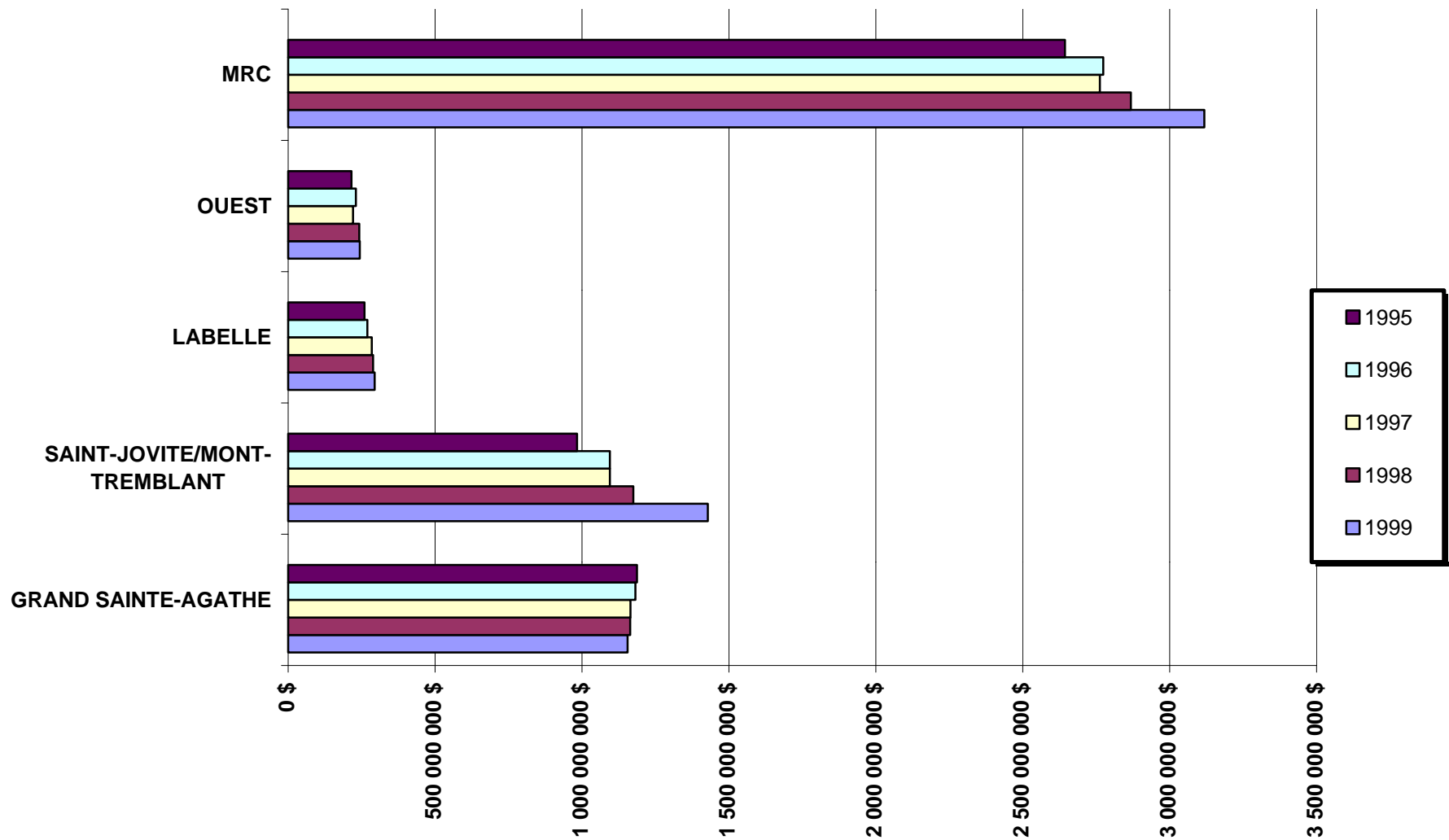



**COMPARAISON PAR MUNICIPALITÉ  
ZONE GRAND SAINTE-AGATHE  
DE 1995 À 1999**

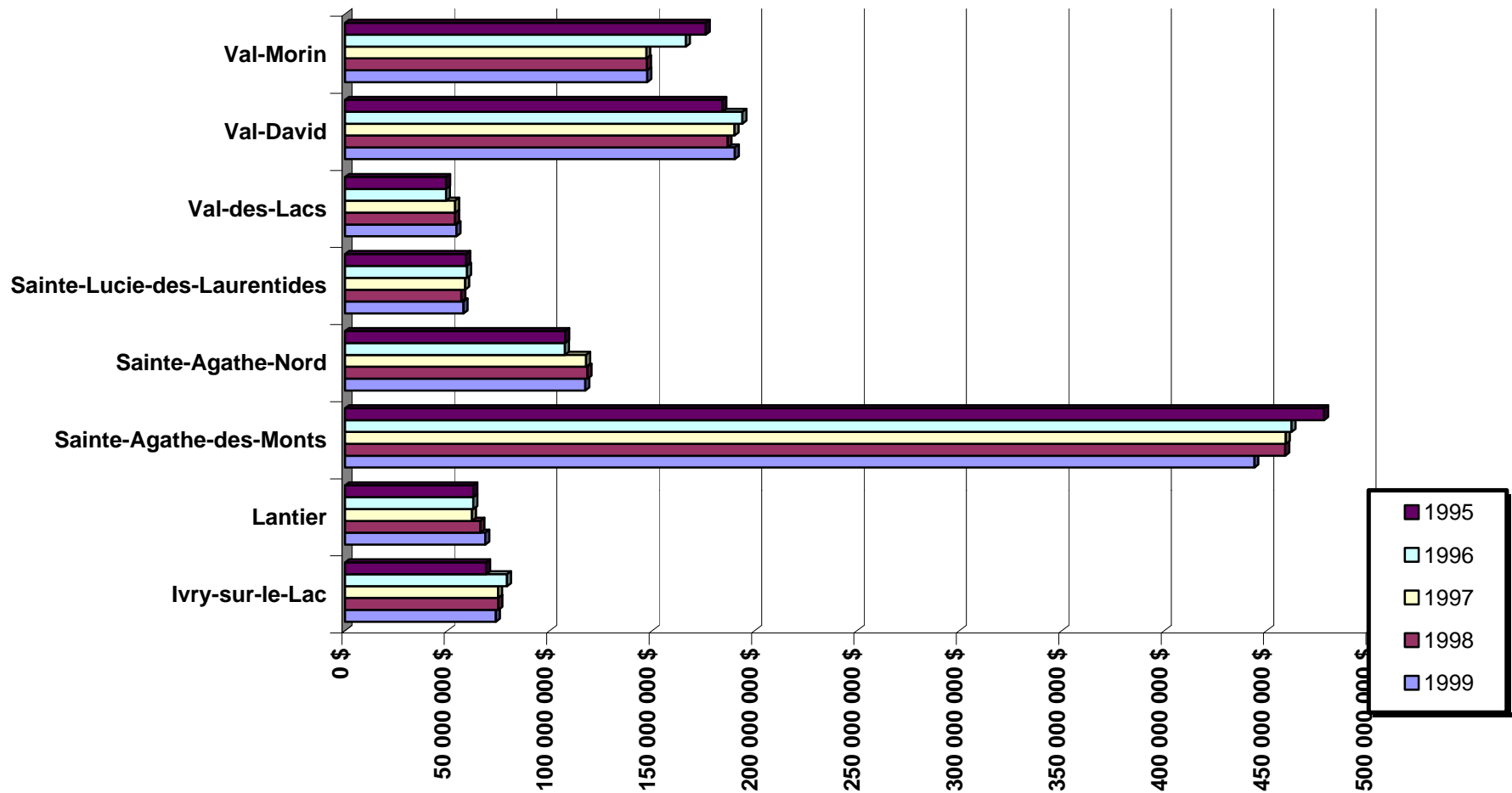

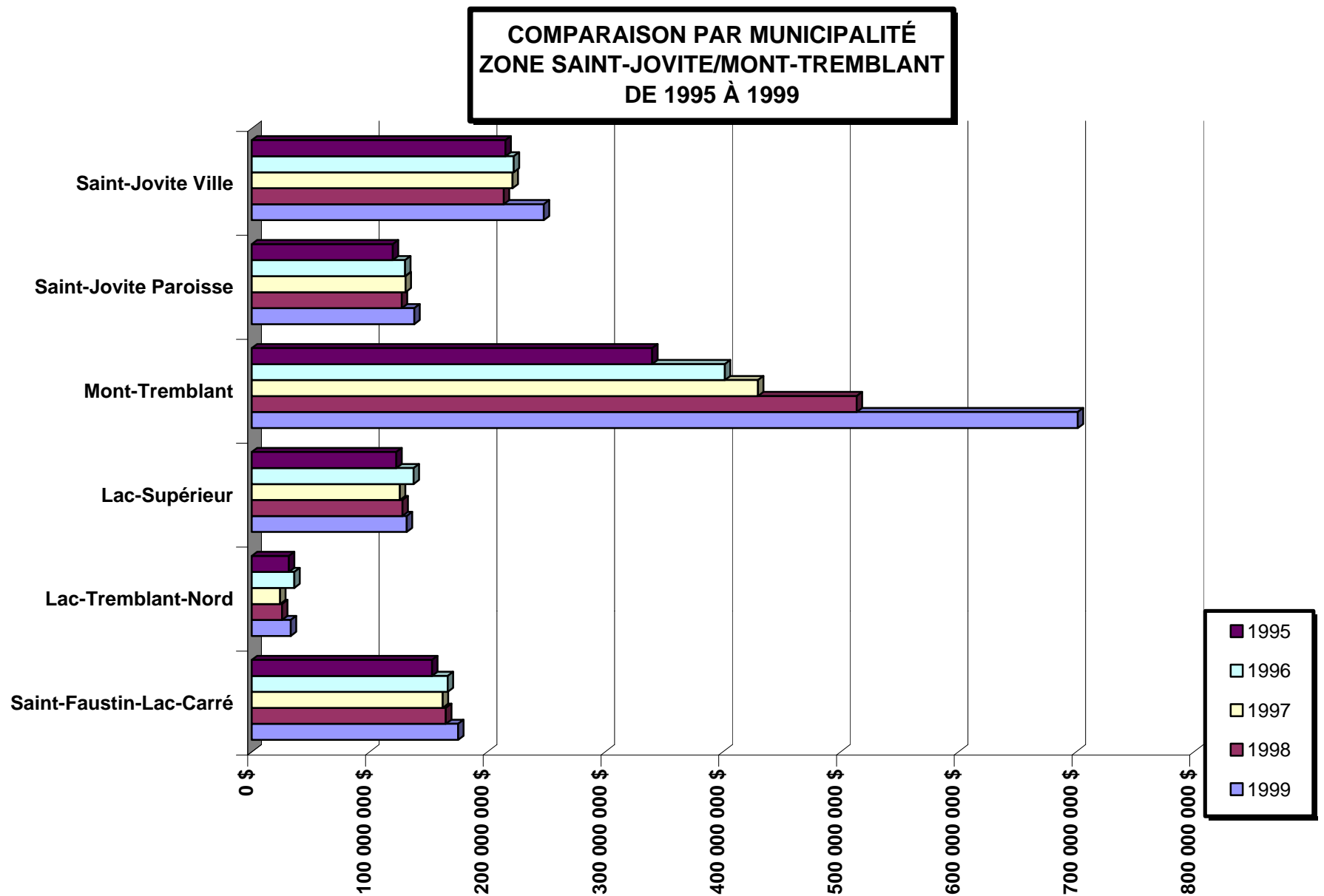

**COMPARAISON PAR MUNICIPALITÉ  
ZONE LABELLE  
DE 1995 À 1999**

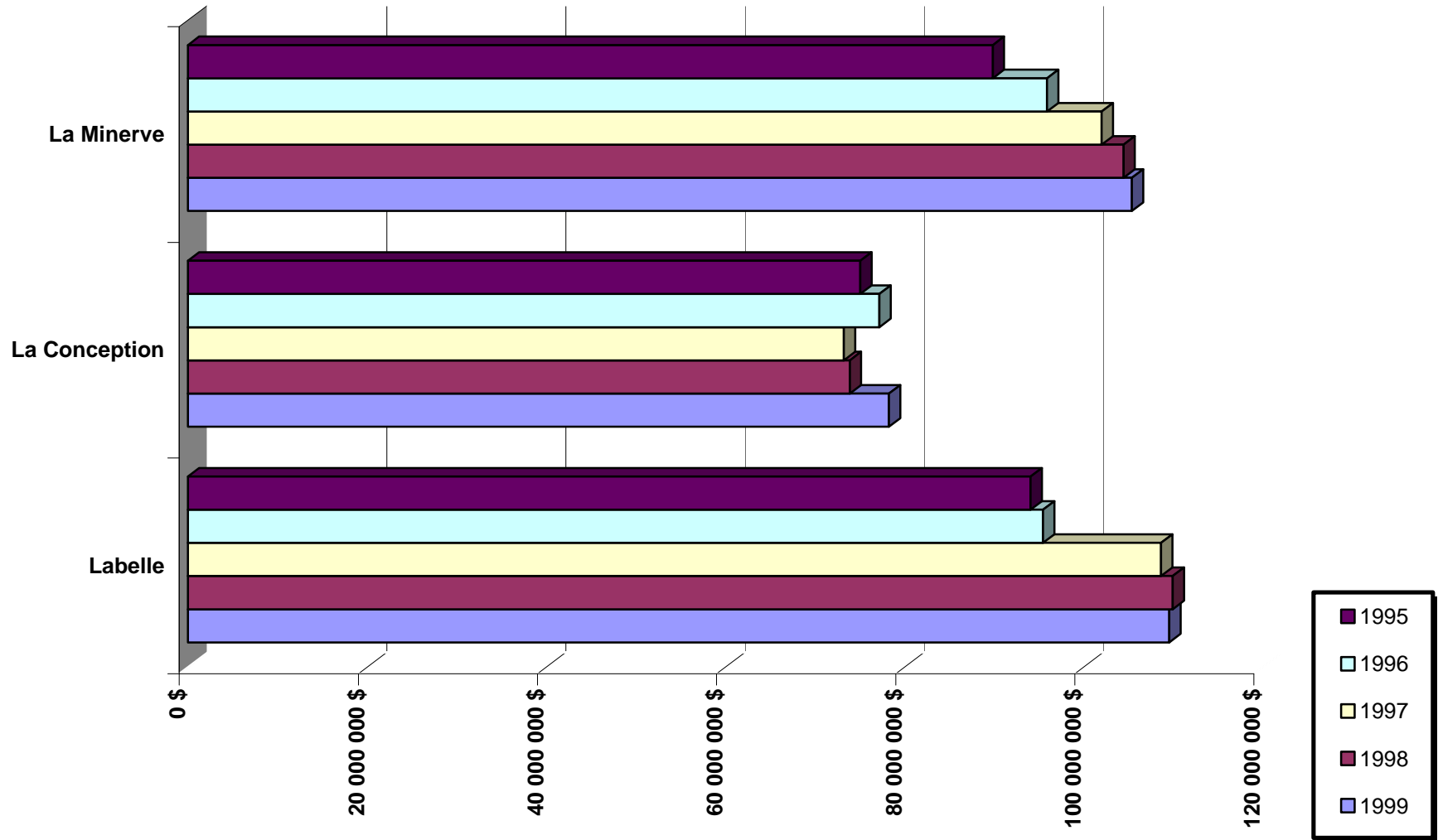

**COMPARAISON PAR MUNICIPALITÉ  
ZONE OUEST  
DE 1995 À 1999**

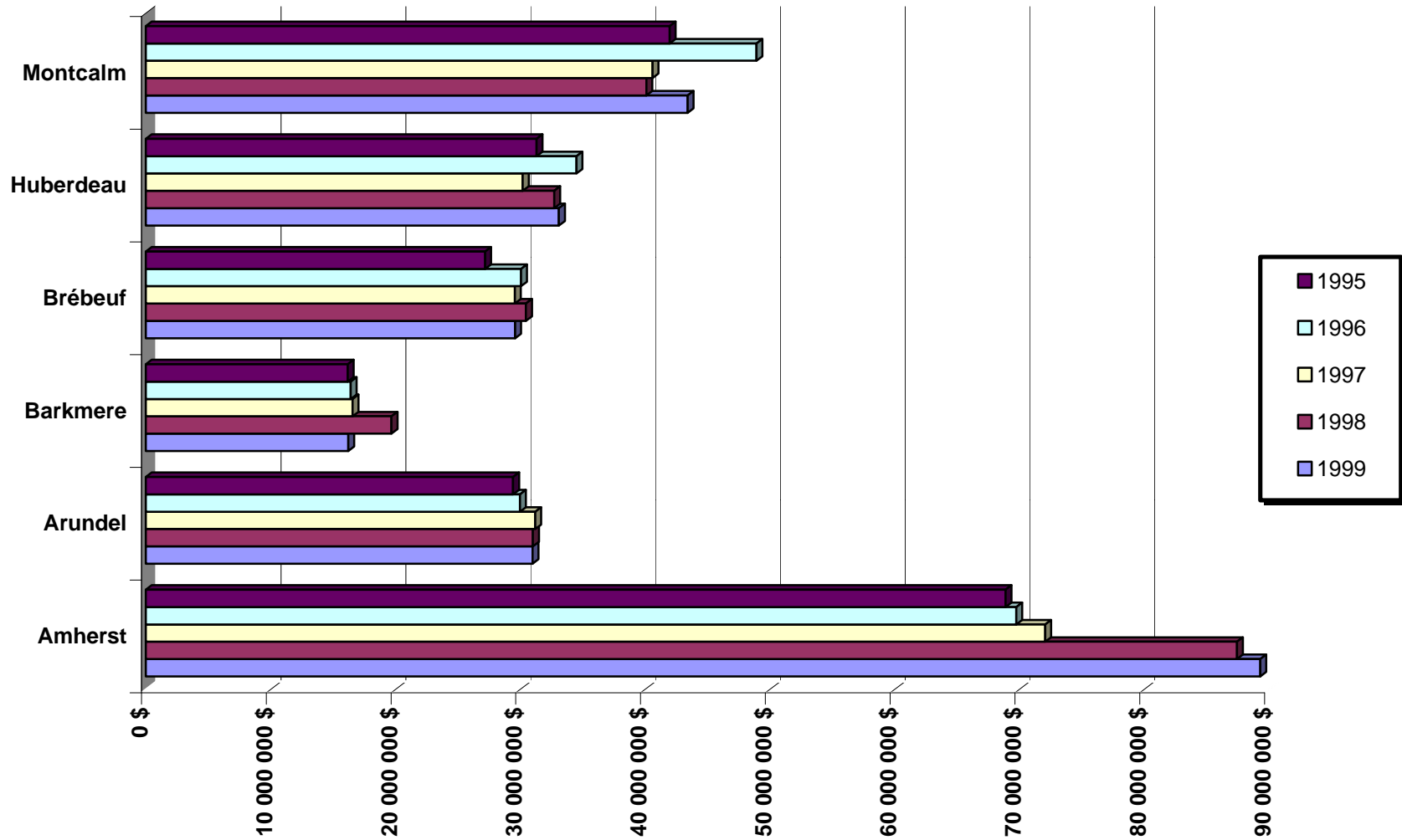

<b>MUNICIPALITÉ</b>	<b>ADRESSE</b>	<b>INSPECTEUR</b>	<b>TÉLÉPHONE</b>
Amherst	124, rue Saint-Louis C.P. 30	Saint-Rémi-d'Amherst, J0T 2L0	Guylain Charlebois (819) 687-3355
Arundel	2, rue du Village C.P.40	Arundel, J0T 1A0	Robert Elmslie (819) 687-3991
Barkmere	C.P. 155	Pointe-Claire, H9R 4N9	Yvon Dion (514) 636-1613
Brébeuf	217, Route 323	Brébeuf, J0T 1B0	Serge Larochelle (819) 425-9833
Huberdeau	101, rue du Pont	Huberdeau, J0T 1G0	Benoît Brosseau (819) 687-8321
Ivry-sur-le-Lac	601, rue de la Gare	Sainte-Agathe-des-Monts, J8C 2Z8	Fernand Labonté (819) 326-0554
Labelle	1, rue du Pont C.P. 390	Labelle, J0T 1H0	Marc Rivet (819) 686-2144
La Conception	1371, rue du Centenaire	La Conception, J0T 1M0	Rock Gervais (819) 686-3016
Lac-Supérieur	1281, chemin du Lac-Supérieur	Lac-Supérieur, J0T 1J0	Sylvain Provencher (819) 688-2208
Lac-Tremblant-Nord	630, rue Green	Saint-Lambert, J4P 1V7	Marc Rivet (450) 923-9652
La Minerve	6, rue Mailloux	La Minerve, J0T 1S0	Pascal Caron (819) 274-2364
Lantier	118, 29ième avenue C.P. 39	Lantier, J0T 1V0	Benoît Charbonneau (819) 326-2674
Montcalm	10, rue Hôtel de Ville	Weir, J0T 2V0	Rénald Lachance (819) 687-2836
Mont-Tremblant	1875, chemin Principal C.P. 179	Mont-Tremblant, J0T 1Z0	Jean Labelle (819) 425-8671
Sainte-Agathe-des-Monts	50, rue Saint-Joseph	Sainte-Agathe-des-Monts, J8C 1M9	Jacques Rouleau (819) 326-4595 Anne Barrette
Sainte-Agathe-Nord	1155, Route 329	Sainte-Agathe-Nord, J8C 2Z8	Richard Brunet (819) 326-3187
Saint-Faustin-Lac-Carré	100, Place de la Mairie	Saint-Faustin, J0T 2G0	René Héroux (819) 688-2161
Saint-Jovite Paroisse	75, rue Napoléon	Saint-Jovite, J0T 2H0	Nadia Rousseau (819) 425-8641
Saint-Jovite Ville	1145, rue Ouimet C.P. 159	Saint-Jovite, J0T 2H0	Pierre Côté (819) 425-8614
Sainte-Lucie-des-Laurentides		Sainte-Lucie-des-Laurentides, J0T 2J0	Louis Baron-Lafrenière (819) 326-3198
Val-David	2579, rue de l'Église	Val-David, J0T 2N0	Stéphanie Turcotte (819) 322-2900
Val-des-Lacs	349, chemin Val-des-Lacs	Val-des-Lacs, J0T 2P0	Daniel Godon (819) 326-5624
Val-Morin	6120, rue Morin	Val-Morin, J0T 2R0	Benoît Légaré (819) 322-3635